# Kirchenblatt

*für römisch-katholische Pfarreien im Kanton Solothurn*

50. JAHRGANG | ERSCHEINT ALLE 14 TAGE

**2018 | 1 | 2**

24. DEZEMBER – 20. JANUAR

## WAHRE WEIHNACHTSFREUNDE

*Seite 4*

## INTERVIEW ZUM JAHRESWECHSEL

*mit Bischof Felix*

*Seite 2*

# *Interview zum Jahreswechsel mit* **Bischof Felix**

**Im Interview zum Jahreswechsel nimmt Bischof Felix Gmür zu Fragen der Ökumene, der Jugendarbeit, der Regenbogenpastoral, der Priesterweihe der Frau und zu den Aufbrüchen in den Pastoralräumen Stellung. Nachstehend seine Antworten im Hinblick auf die Jugendsynode 2018 in Rom. Das ganze Interview kann auf *www.kirchenblatt.ch* gelesen werden.**

**Nächstes Jahr findet in Rom die Bischofssynode zum Thema «Die Jugendlichen, der Glaube und die Berufungsentscheidung» statt. Zur Vorbereitung hat Papst Franziskus mittels Fragebogen die Meinung der Jugendlichen eingeholt. Kommen diese Antworten auch zum Bistum?**

Die Resultate der Umfrage kommen via Jugendbischöfe zur Bischofskonferenz und gehen dann nach Rom. Entscheidend ist: Man fragt die Betroffenen und lädt sie an die Synode ein. Das ist etwas, was die Kirche schon immer konnte und mal besser, mal weniger gut gelebt hat: die betroffenen Leute einbeziehen. Man spricht nicht über die Jugendlichen, sondern mit den Jugendlichen.

**Wie kommen denn die Stimmen der Jugend nach Solothurn?**

Die Stimmen hören wir auf vielen Kanälen. Eine Quelle sind die Fachstellen und die Jugendkommissionen. Dann bin ich selbst sehr viel unterwegs in den Regionen unseres Bistums, im Austausch mit den Leuten. Meist beschränken sich die Feedbacks nicht auf einen einzigen Aspekt wie «Jugend». Sondern da redet dann einer über Jugendseelsorge und schimpft gleich noch über den Lehrplan 21 und beklagt sich, die Jugendlichen kämen nicht in die Kirche, weil die Kirchenmusik altmodisch sei. Das betrifft zwar alles die Jugend, es sind aber ganz verschiedene Aspekte. Eine gute Quelle sind die mehreren hundert Firmungen in unserem Bistum pro Jahr. An den vorgängigen Treffen mit den Firmanden kommt vieles zur Sprache, was die Jugendlichen bewegt.

**Welche prägende Kirchenerfahrung haben Sie selber als Kind und Jugendlicher gemacht?**

Was mich geprägt hat, ist unter anderem der Besuch der Messe jeden Sonntag. Weil es regelmässig war und trotzdem jeden Sonntag wieder ein wenig anders. Die Liturgie ist ja reich an ganz verschiedenen Aspekten. Einerseits ist sie ein ganzheitliches Erlebnis, es gibt etwas zu spüren, schmecken, riechen und jede Menge zu sehen. Dann ist es auch ein intellektuelles Erlebnis, denn man hört das Wort Gottes und eine Predigt. Dann singt man, wobei Leib und Seele eingebunden sind. Das Geschehen ist darauf konzentriert, dass Gott jetzt da unter den Menschen ist. Der Glaube wird nicht durch Diskussionen weitergegeben, sondern durch die existenzielle Auseinandersetzung mit Gott im Feiern der Liturgie.
Auch bei den Ministranten habe ich sehr viel Freiheit genossen, wir konnten unsere eigenen Ideen einbringen, zum Beispiel beim Organisieren unserer Lager. Das finde ich auch heute bei den Jugendverbänden super: Die Jungen können ihre Ideen verwirklichen und müssen Verantwortung übernehmen. Und trotzdem sind sie nicht allein, sondern haben die Pfarrei im Rücken.

**Sie haben die existenzielle Erfahrung der Liturgie beschrieben. Doch selbst die Jugendlichen von Jungwacht Blauring, die der Kirche nahestehen, sind nur selten im Gottesdienst anzutreffen.**

Das ist so. Auch manche Ministranten gehen vor allem dann in den Gottesdienst, wenn sie selber im Einsatz sind. Deshalb ist es gut, wenn sie möglichst oft Dienst haben (lacht). Aber man muss auch sagen, dass Kinder heute in einer völlig anderen Welt aufwachsen als ich damals. Wir hatten zu Hause keinen Fernseher. Heute ist es vielleicht eher in einem Taizégottesdienst, der viel ruhiger ist, wo die Jugendlichen eine mystische Erfahrung machen können. Wichtig scheint mir, dass die Erfahrung, dass Gott da ist, erfahrbar wird.

**Also gelten dem Bistum nicht ausschliesslich diejenigen Jugendlichen, welche die Lobpreisabende von Adoray besuchen, als hoffnungsvolle Jugend?**

Die einen sind bei Adoray, andere in der JuBla, wieder andere bei den Ministranten. Man sollte nicht das eine gegen das andere ausspielen. Das ist Vielfalt. Wichtig ist, dass man sich engagiert. Wenn jemand seinen Weg sucht, will ich das unterstützen. Das Schöne an Adoray ist die Anbetung. Man ist einfach vor Gott und betet. Das bedeutet nicht jedem gleich viel, aber das Schöne in der katholischen Kirche ist ja, dass es so viele verschiedene Frömmigkeitsformen gibt. Da besitzt unsere Kirche einen riesigen Reichtum.

*Die Fragen stellten Andreas Wissmiller und Marie-Christine Andres von der Arbeitsgemeinschaft der Pfarrblattredaktionen.*

*Mit der Epiphanie-Kollekte sammelt die Inländische Mission im Auftrag der Bischofskonferenz Unterstützungsgelder für die Renovation von Kirchen und Kapellen. 2018 gehört neben Ardon VS und Aquila TI auch die Wallfahrtskirche Oberdorf SO (Bild) dazu.* www.im-mi.ch

*Toni Galliker (rechts) ist nach 11 Jahren engagierter Aufbauarbeit als Präsident der Caritas Solothurn zurückgetreten. Als Nachfolger wurde Thomas Steiner aus Bettlach gewählt.* www.caritas-solothurn.ch

## INHALT


*Schwerpunkt* 4
Wahre Weihnachtsfreunde

*Liturgischer Kalender* 6
*Namenstage*

*Glauben und beten* 6

*Medien* 7

*Aktuell* 8

*Dekanatspfarreien* 9
*Solothurn* 31

*Jugend* 32
Verständnis statt Vorurteile

KUNO SCHMID | CHEFREDAKTOR

# OUVERTÜREN

In der Musik sind Ouvertüren Eröffnungsstücke. Sie werden beispielsweise zum Beginn einer Oper vom Orchester aufgeführt. In der Ouvertüre werden alle wichtigen Melodien des nachfolgenden Werkes eingespielt. Man hört schon bekannte Stimmen der Figuren und die Entwicklung des Stücks im Voraus – wie in einer symbolischen Vorwegnahme.

Etwas Ähnliches leisten auch die Geschichten von der Geburt Jesu. Sie stehen wie Ouvertüren am Beginn der Evangelien von Matthäus und Lukas. Auf erzählerische Weise bringen sie die Botschaft Jesu zur Sprache, aber auch seine Bedeutung als der Christus, als menschgewordenes Wort Gottes.

Das Weihnachtsfest erfahren manche auch als Ouvertüre für das kommende Jahr. Sie kommen in Familien und Gemeinschaften zusammen, ringen um gegenseitige Wertschätzung, machen sich Geschenke und feiern das Zusammensein. Damit vergewissern sie sich der Solidarität und der guten Aussichten für ein gelingendes Leben im kommenden Jahr.

Aus kirchlicher Perspektive steht im kommenden Jahr die Jugend im Zentrum. In Rom werden die Jugendlichen Thema der Bischofssynode sein. Papst Franziskus möchte die vielfältigen Meinungen junger Menschen zu Glaube und Kirche einholen und Bischof Felix betont, dass die Synode nicht über, sondern mit den Jugendlichen sprechen will. Im Kanton Solothurn finden an Pfingsten 2018 nicht nur die traditionellen Pfingstlager der Jugendorganisationen statt, sondern auch das Kantonstreffen von Jungwacht Blauring. Vielleicht wird das eine Art Reality-Ouvertüre im Hinblick auf die Jugendsynode. Sicher trifft dieser Charakter auf das Taizé-Jugendtreffen in Basel zu.

Das Taizé-Treffen zur Jahreswende macht auch das ökumenische Miteinander sichtbar und schliesst das Gedenkjahr 600 Jahre Bruder Klaus und 500 Jahre Reformation ab. Dieses Gedenkjahr mit der symbolträchtigen gegenseitigen Entschuldigung und Umarmung von Kirchenbundspräsident Gottfried Locher und Bischof Felix Gmür in Zug kann insgesamt zur Ouvertüre für die ökumenische Bewegung der kommenden Jahre werden.

Ich wünsche Ihnen, dass Sie zu Weihnachten und Neujahr Ihre Ouvertüren entdecken und erleben und mit Zuversicht und Gottvertrauen ins neue Jahr starten können.

*Kuno Schmid*

# *Wahre* **Weihnachtsfreunde**

RETO STAMPFLI

**«KINDSKOPF», DACHTE ER.** Dann warf er einen vorsichtigen Blick nach hinten. Er sass ganz allein in der ersten Bankreihe, der Kirchenraum war schwach erleuchtet. Rötlich flackerte vorne das Ewige Licht. Gedämpfte Geräusche drangen von draussen in das ihm vertraute Gotteshaus.

Da standen sie, ganz in seiner Nähe, die stillen Botschafter seiner frühsten Weihnachtstage. Stoisch hatten sie die vergangenen Jahrzehnte über sich ergehen lassen. Da und dort hatten sie leicht Schaden genommen, hier ein Kratzer, da etwas abgebröckelte Farbe, doch sie bildeten durchaus noch immer eine eindrückliche Delegation. Sein Blick streifte den erwartungsvoll wirkenden Aufmarsch zu seiner Linken. Ein schwaches «lange nicht gesehen», kroch ihm zaghaft über die Lippen, doch noch in derselben Sekunde erschrak er über seine eigenen Worte. War es tatsächlich möglich – hatte er soeben wirklich eine Ansammlung von Holzfiguren, die in Griffweite neben ihm aufgestellt waren, angesprochen? Sein eigenes Verhalten irritierte ihn. Er schaute noch einmal nach hinten, doch da war nichts auszumachen.

Da schob sich ein Lächeln in sein Gesicht. Wie konnte man als erwachsener Mensch nur so ängstlich sein? In seiner Kindheit war es eine Selbstverständlichkeit gewesen, dass er die sorgfältig gestalteten Krippenfiguren, sobald sie in der Adventszeit ihren angestammten Platz eingenommen hatten, in Gespräche verwickelte, die von beträchtlicher Dauer sein konnten. Natürlich ein kindlicher, wenn nicht gar ein kindischer Monolog, bei dem alle versammelten Gesprächspartner früher oder später irgendwie zum Zug kamen, obwohl effektiv nur einer sprach – er.

Wie oft hatte er sich in seiner Kindheit in den kalten Adventstagen in die feierlich geschmückte Kirche verkrochen. Nicht selten war er mehr als einmal am Tag von zu Hause weggeschlichen, um mit den unerschütterlichen Weihnachtsboten die Ankunft des Christkinds und auch andere wichtige Dinge zu besprechen. Nur einmal war er dabei gestört worden, als plötzlich sein Vater den Raum durch die Seitentüre betrat und in einer einem Kirchenraum nicht angebrachten Lautstärke verlauten liess, dass man ihn seit einer geschlagenen halben Stunde beim Nachtessen erwarten würde. Ansonsten konnte er seine ausufernden Gespräche mit den etwas sonderbar gekleideten Gästen ohne Störung abhalten. Er kannte jeden Einzelnen und hätte es sofort bemerkt, wenn sich ein Neuling eingeschlichen oder ein Altvertrauter gefehlt hätte.

Favoriten hatte er eigentlich keine. Am eindrücklichsten waren jedoch die Engel mit ihren glänzenden, weissen Umhängen und den lockigen Haaren. Es war schwierig, sie direkt anzusprechen, da sie entweder in den Himmel oder auf den Boden starrten. Sie stammten nicht von dieser Welt, das war unschwer zu erkennen. Am edelsten wirkten die Könige in ihren prächtigen Gewändern, den unterschiedlichen Kronen und den wertvollen Geschenken in ihren Händen. «Gold, Weihrauch und Myrrhe», dachte er; unter den ersten beiden Dingen konnte er sich ansatzweise etwas vorstellen, doch «Myrrhe» klang nicht nur sonderbar, es war auch etwas, das sein kindliches Vorstellungsvermögen überforderte; ansonsten hatten die drei Herren aus dem Morgenland viel zu erzählen über den unendlichen Sternenhimmel und fremde, exotische Länder.

Seiner Fantasie waren keine Grenzen gesetzt, denn es gab auch Krippenfiguren, die ihn an Dorfbewohner erinnerten, denen er regelmässig in seinem Alltag begegnete. So sah einer der Hirten aus wie der bleichgesichtige Bäckermeister Zaugg. Ein anderer glich dem glatzköpfigen Briefträger Lehmann, dem man, hier in der Kirche, zur angemessenen Huldigung des Gottessohnes, eine schlecht sitzende Perücke aufgesetzt hatte. Und auch der von ihm und seinen Kollegen gefürchtete Lehrer Steiner hatte unerwartet als hingebungsvoller Flötenspieler einen Platz in der biblischen Empfangsdelegation gefunden.

Am liebsten tauschte er sich jedoch mit Maria aus, die zum Schutz gegen die Kälte einen dicken blauen Mantel trug. Sie glich ein wenig, wenn sie im Halbdunkel kniete, seiner Mutter. Mit Josef verband ihn hingegen nicht viel, da sich dieser zwar mit seiner Laterne ganz nahe an der Krippe befand, aber abwesend und bedrückt wirkte. Und dann war da natürlich noch der Mittelpunkt des Geschehens, ein wohlgenährtes Christkind, das alle viere von sich streckte.

**«JA, LANGE ISTS HER»,** dachte er. Er konnte sich nicht genau erklären, was ihn heute Abend hierher, in die Weihnachtskirche seiner Kindheit gezogen hatte. Ein Besuch bei seiner betagten Mutter, im örtlichen Altersheim, das gehörte zum Festtags-Standardprogramm, aber hier in der Kirche war er schon seit Jahrzehnten nicht mehr gewesen. Er nahm noch einmal die gesamte Korona seiner Weihnachtsfreunde ins Visier und schmetterte leicht melancholisch, aber mit klarer Stimme ein: «Auf Wiedersehen, ihr lieben Freunde!» in den kühlen Kirchenraum hinaus.

**«AUF WIEDERSEHEN!»,** hallte es laut und deutlich zurück. Wie vom Schlag gerührt, schreckte er hoch. Was war denn das? Das war bestimmt keine Täuschung gewesen, denn er hatte die Erwiderung auf seine Abschiedsworte deutlich vernommen. «Auf Wiedersehen – besten Dank für den Besuch», erklang es erneut und noch etwas intensiver. Da erst bemerkte er, dass wenige Schritte hinter ihm ein älterer Herr mit einem Besen in der Hand Aufstellung genommen hatte. Er lächelte ihn an und ergänzte wohlwollend: «Sie können ruhig morgen noch einmal vorbeischauen, ab acht Uhr ist unsere Kirche wieder geöffnet.» ■

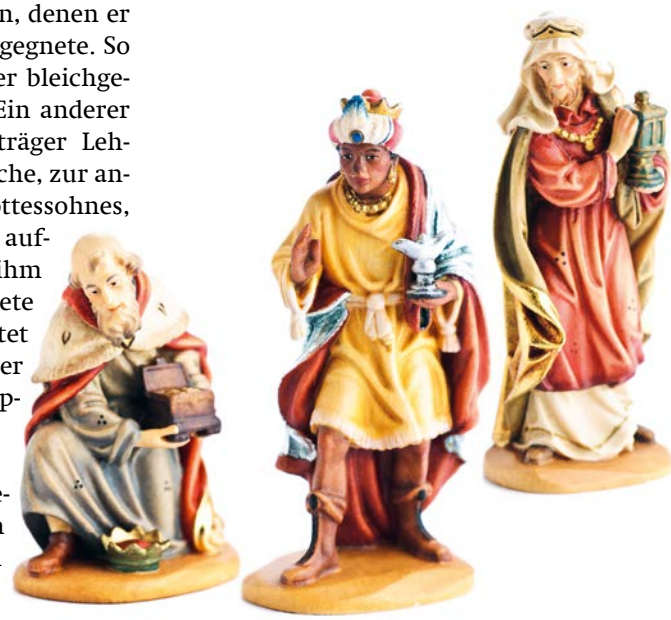

## EINE «WEIHNACHTSKAPELLE» IST FROH UM IHRE UNTERSTÜTZUNG

Im nächsten Jahr soll die Kapelle auf dem Steinhof saniert werden. Erste Gelder sind gesprochen, es braucht jedoch noch weitere Sponsoren und Gönner, welche die Sanierung finanziell unterstützen und so helfen, die Kapelle zu erhalten.
Die nötigen Informationen erhalten sie unter *www.bg-aeschi.ch.*

*Das Worte Licht,*
*das Wort wurde Geschichte,*
*das Wort wurde Konflikt,*
*das Wort wurde unbezähmbarer Geist*
*und streute seinen Samen*
*über den Berg*
*an den Fluss*
*und in das Tal.*

*Und die Menschen-guten-Willens*
*hörten das Singen der Engel.*
*Die müden Knie erstarkten,*
*die zitternden Hände fanden Halt,*
*und das Volk, das im Finstern wandelte,*
*sah das Licht.*

*Das Wort liess Gerechtigkeit regnen*
*und Friede sprosste in der Furche der Erde.*
*Und wir sahen seine Herrlichkeit*
*in den Augen der Armen, in Menschen verwandelt.*

*Und die Gnade und die Wahrheit wurden zum Fest*
*im Lachen der Kinder, durch das Leben gerettet.*
*Und die-den-Stern-sahen*
*öffneten uns den Weg,*
*den wir jetzt gehen.*

**JULIA ESQUIVEL**

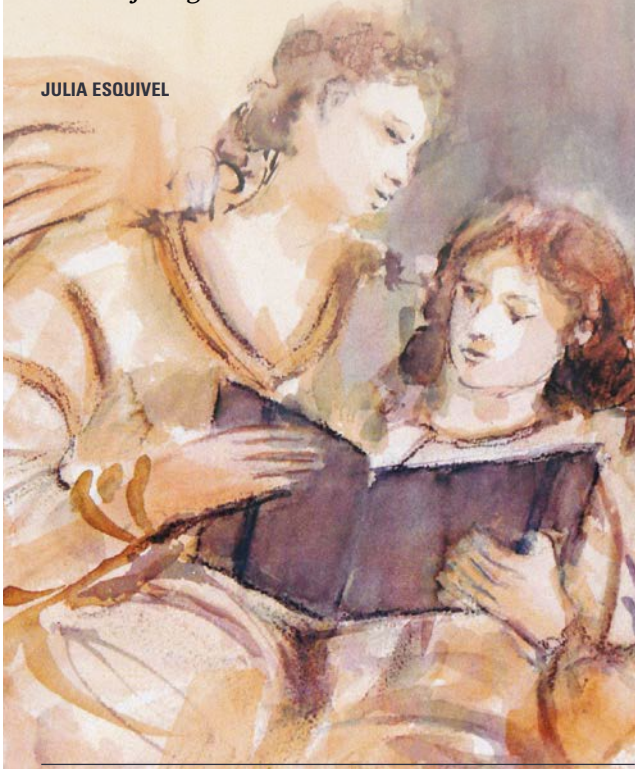

Die Dichterin Julia Esquivel stammt aus Guatemala und setzt sich für die Menschenrechte und die indigene Bevölkerung ein.
*Quelle: Pfarrblatt Zug, 51/2004, Seite 20,*
*Bild: Heidi Swierczynska-Hädener (93), Egerkingen.*



## WOCHE VOM 24. BIS 30. DEZEMBER 2017

**Sonntag, 24. Dezember**
**4. ADVENTSSONNTAG**
*L1: 2 Sam 7, 1–5.8b–12.14a.16.*
*L2: Röm 16, 25–27.*
*Ev: Lk 1, 26–38.*
*N: Adam, Eva*

**Montag, 25. Dezember**
**HOCHFEST DER GEBURT DES HERRN**
**Weihnachten**

| *In der Nacht:* | *Am Tag:* |
|---|---|
| *L1: Jes 9, 1–6.* | *L1: Jes, 52, 7–10.* |
| *L2: Tit 2, 11–14.* | *L2: Hebr 1, 1–6.* |
| *Ev: Lk 2, 1–14.* | *Ev: Joh 1, 1–18. (1, 1–5.9–14).* |

*N: Natalis, Eugenia, Anastasia*

**Dienstag, 26. Dezember**
**STEPHANUS, erster Märtyrer**
*N: Stephanus, Stefanie, Richlind*

**Mittwoch, 27. Dezember**
**JOHANNES, Apostel und Evangelist**
*N: Fabiola, Johannes, Esso*

**Donnerstag, 28. Dezember**
*N: Hermann, Otto*

**Freitag, 29. Dezember**
*N: Thomas Beckett, Tamara, Lothar*

**Samstag, 30. Dezember**
*N: Felix I., Richard*

## WOCHE VOM 7. BIS 13. JANUAR 2018

**Sonntag, 7. Januar**
**ERSCHEINUNG DES HERRN**
*L1: Jes 60,1–6.*
*L2: Eph 3,2.3a.5.6.*
*Ev: Mt 2,1–12.*
*N: Valentin, Raimund*

**Montag, 8. Januar**
**Taufe Jesu**
*N: Severin, Erhard, Gudula, Leo*

**Dienstag, 9. Januar**
*N: Eberhard, Julian, Alix Le Clerc*

**Mittwoch, 10. Januar**
*N: Gregor X., Wilhelm von Donjeon*

**Donnerstag, 11. Januar**
*N: Paulin, Johannes Cochläus*

**Freitag, 12. Januar**
*N: Tatiana, Ethelred, Hilda*

**Samstag, 13. Januar**
*N: Hilarius, Gottfried, Ivette*

## WOCHE VOM 31. DEZEMBER 2017 BIS 6. JANUAR 2018

**Sonntag, 31. Dezember**
**FEST DER HEILIGEN FAMILIE**
*L1: Sir 3, 2–6.12–14.*
*L2: Kol 3, 12–21.*
*Ev: Lk 2, 22–40 (oder 2, 22.39–40).*
*N: Silvester, Melanie, Katharina*

**Montag, 1. Januar**
**HOCHFEST DER GOTTESMUTTER MARIA**
**Weltfriedenstag**
*L1: Num 6, 22–27.*
*L2: Gal 4, 4–7.*
*Ev: Lk 2, 16–21.*
*N: Heinrich, Vinzenz*

**Dienstag, 2. Januar**
*N: Basilius, Gregor, Dietmar*

**Mittwoch, 3. Januar**
**Fest Name Jesu**
*N: Odilo, Genovefa*

**Donnerstag, 4. Januar**
*N: Marius, Angela von Foligno, Roger von Elan*

**Freitag, 5. Januar**
*N: Emilie, Tatiana von Griechenland*

**Samstag, 6. Januar**
**Drei Könige**
*N: Kaspar, Melchior, Balthasar, Pia*

## WOCHE VOM 14. BIS 20. JANUAR 2018

**Sonntag, 14. Januar**
**2. SONNTAG IM JAHRESKREIS**
*L1: 1 Sam 3, 3b–10.19.*
*L2: 1 Kor 6, 13c-15a.17–20.*
*Ev: Joh 1, 35–42.*
*N: Reiner, Engelmar, Berno*

**Montag, 15. Januar**
*N: Maurus, Romedius*

**Dienstag, 16. Januar**
**Jahrestag der Weihe von Bischof Felix Gmür**
*N: Marcellus, Honorat*

**Mittwoch, 17. Januar**
*N: Anton, Beatrix von Cappenberg*

**Donnerstag, 18. Januar**
**Beginn Gebetswoche für die Einheit der Christen**
*N: Priska, Odilo, Regina*

**Freitag, 19. Januar**
*N: Marius, Heinrich von Staufen*

**Samstag, 20. Januar**
*N: Fabian, Sebastian*

*www.liturgie.ch/26-liturgiepraxis/direktorium*

### *Regelmässige Sendungen*

**FERNSEHEN: sonntags. TV fürs Leben:** Jeden Sonntag ZDF, 9 Uhr; (Wh. am darauf folgenden Montag auf 3sat, 16.15 Uhr). **Sternstunde Religion:** Jeden Sonntag SRF 1, 10 Uhr. **Sternstunde Philosophie:** Jeden Sonntag SRF 1, 11 Uhr. **Röm.-kath. Gottesdienste:** Jeden Sonntag RAI 1 und F 2, 11 Uhr. **Orientierung:** Das Religionsmagazin des ORF. Jeden Sonntag, Montag und Freitag, ORF 2, 12.30 Uhr (So) und 12.05 Uhr (Mo), 3sat, 10.15 Uhr (Fr). **Gott und die Welt, Tagebuch:** Kirchliche und sozialkritische Beiträge. Jeden Sonntag ARD, 17.30 Uhr. **Christ in der Zeit:** Jeden Sonntag ORF 2, 18.25 Uhr.

**RADIO: Zwischenhalt:** SRF 1, Samstag, 18.30 Uhr. **Ein Wort aus der Bibel:** SRF 1, Sonntag, 6.42 und 8.50 Uhr; SRF 2, Sonntag, 7.05 Uhr. **Texte zum Sonntag:** SRF 1, Sonntag, 9.30 Uhr. **Blickpunkt Religion:** SRF 2, Sonntag, 8.10 Uhr. **Religionsthemen in Kontext:** SRF 2, Donnerstag, 9 Uhr (Wh. Donnerstag, 18.30 Uhr). **Zeilensprünge:** SRF 2, Montag – Freitag, 6.10 und 8.10 Uhr, Samstag 6.30 und 10 Uhr. **Tag für Tag:** Aus Religion und Gesellschaft. DLF, Mittwoch, 9.35 Uhr. **Studiozeit:** Aus Religion und Gesellschaft. DLF, Mittwoch, 20.10 Uhr. **Geistliche Musik:** Jeden zweiten Samstag SWR 2, 19 Uhr. **Radio Vatikan, deutschsprachige Sendungen:** Täglich 6.20 und 20.20 Uhr. Um 16 Uhr, Nachrichten (nur KW). 7.30 Uhr, lateinische Messe. 20.40 Uhr, Lateinischer Rosenkranz. **MW 1530 und 1467 kHz, KW 5885, 7250 und 9645 kHz, www.radiovaticana.de**

## FERNSEHEN

**Sonntag, 24. Dezember**
**SRF 1, 10.00 Uhr**
**Sternstunde Religion: Story of God 1/3**
*Heilige Städte, Fortsetzung am 25. und 31. Dezember.*

**SRF 1, 17.00 Uhr**
**De Himmel chunnt uf d Erde**
*Weihnachtsspiel mit Andrew Bond aus der Stadtkirche Aarau.*

**ZDF, 19.10 Uhr**
**Weihnachten in Bethlehem**
*Markus Lanz mit einem festlichen Konzert aus der Geburtskirche.*

**SRF 1, 23.00 Uhr**
**Evangelisch-reformierte Christnacht**
*aus der Stadtkirche Aarau.*

**Weihnachten, 25. Dezember**
**SRF 1, 11.00 Uhr**
**Röm.-kath. Weihnachtsgottesdienst**
*aus Gentilino TI.*

**SRF 1, 11.55 Uhr**
**Urbi et Orbi**
*Der Weihnachtssegen von Papst Franziskus aus Rom.*

**Samstag, 30. Dezember**
**SRF 1, 16.40 Uhr**
**Fenster zum Sonntag. Weniger ist das neue Viel**
*Ein Trend, sich auf Wesentliches zu konzentrieren.*

**Sonntag, 31. Dezember**
**SRF 1, 13.10 Uhr**
**Silvestergottesdienst mit der Gemeinschaft von Taizé**
*Übertragung vom Europäischen Jugendtreffen in Basel.*

**Montag, 1. Januar**
**BR, 09.55 Uhr**
**Neujahrsgottesdienst mit Papst Franziskus aus Rom**

**Samstag, 6. Januar**
**BR, 10.00 Uhr**
**Katholischer Gottesdienst zum Dreikönigsfest**
*aus der Barockkirche der Benediktinerabtei in Metten.*

**Sonntag, 7. Januar**
**SRF 1, 10.00 Uhr**
**Sternstunde Religion. Mythen, Sagen und Altes Testament**
*Mit dem österreichischen Schriftsteller Michael Köhlmeier.*

**Mittwoch, 10. Januar**
**SRF 1, 22.20 Uhr**
**Bilder zum Feiertag. Orthodoxe Weihnachtsfeier**
*Mit der russisch-orthodoxen Kirche Bern.*

**Mittwoch, 17. Januar**
**arte, 21.55 Uhr**
**Der grausame Gott?**
*Wieso töten oder sterben Menschen im Namen ihres Glaubens?*

## RADIO

**Sonntag, 24. Dezember**
**SRF 2, 08.30 Uhr**
**Perspektiven: Wie viel Engel braucht der Mensch?**
*Eveline Hasler über Himmelsboten.*

**SRF 2, 18.30 Uhr**
**«Zimetschtern han i gern»**
*Der Theologe und Kinderliederkomponist Andrew Bond.*

**Weihnachten, 25. Dezember**
**SRF 2, 08.30 Uhr**
**Perspektiven: Taizé in Basel**
*Europäisches Jugendtreffen.*

**Sonntag, 31. Dezember**
**SRF 2, 08.30 Uhr**
**Perspektiven: Weg mit Kreuz und Kirchen!**
*Werden wir ein religionsneutrales Land?*

**Neujahr, 1. Januar 2018**
**SRF 2, 08.30 Uhr**
**Perspektiven: Kirche als Meditationsraum**
*Offline gehen, Stille erleben, Achtsamkeit suchen.*

**Sonntag, 7. Januar**
**SRF 2, 08.30 Uhr**
**Perspektiven: Yoga im Westen**
*Ist Yoga mehr als Gymnastik?*

**Sonntag 14. Januar**
**SRF 2, 08.30 Uhr**
**Perspektiven: Das Alter ist auch nicht mehr das, was es mal war.**

## LITERATUR

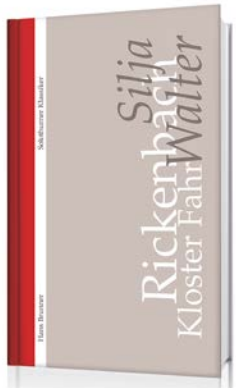


Hans Brunner (Hrsg.)
**KLASSIKER SILJA WALTER**
Reihe Solothurner Klassiker,
Knapp Verlag, Olten 2017.
122 Seiten, CHF 34.–
ISBN 978-3-906311-40-1

Silja Walter aus Rickenbach, Benediktinerin und Schriftstellerin, verstarb 2011 im Alter von 91 Jahren im Kloster Fahr. Die Tochter des Oltner Verlegers Otto Walter und Schwester des Schriftstellers Otto F. Walter, veröffentlichte über 60 Werke: Lyrik, Mysterienspiele und Theaterstücke. In diesem Klassiker-Band ist eine Textauswahl ihres Schaffens versammelt.

## KINO | DVD

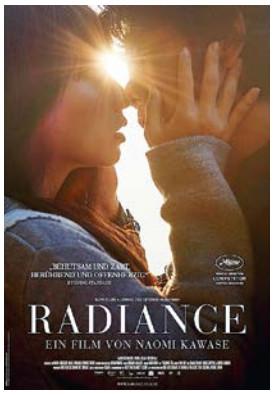


**Radiance**
Naomi Kawase,
Japan/Frankreich 2017
*Kinostart: 28. Dezember 2017*

Die junge Misako versucht mit Hörfassungen auch Sehbehinderten Kinofilme zugänglich zu machen. Dabei begegnet sie dem Fotografen Nakamori, der allmählich erblindet. Bei der Beschreibung von Filmszenen geraten die beiden in Streit. «Sehen und Gesehenwerden» und «Licht und Ausstrahlung» spielen eine wichtige Rolle. Die Regisseurin Kawase erhielt für den tastenden, spirituellen Film am Festival Cannes den Preis der ökumenischen Jury.
*Charles Martig, Filmjournalist kath.ch*

**Kloster Mariastein**

## SILVESTERNACHT

**BESINNLICHE FEIER ZUM JAHRESWECHSEL**
**Sonntag, 31. Dezember 2017, 23.00 – 00.30 Uhr**
**Basilika Mariastein**

## NEUJAHRSKONZERT

**«MIT PAUKEN UND TROMPETEN»**
**Sonntag, 7. Januar 2018, 16.30 Uhr**
**Basilika Mariastein**
*Werke von J.-J. Mouret, G. P. Telemann, J. S. Bach, E. Elgar u. a. Immanuel Richter, Marcel Fischer, Huw Morgan, Trompeten; Gerhard Huber, Pauken; Tobias Lindner, Orgel*

**www.kloster-mariastein.ch**

**Frauengemeinschaft Deitingen**

## FRIEDENSLICHTWEG

**Sonntag, 24. Dezember 2017 bis**
**Samstag, 6. Januar 2018**
**täglich ab 17 Uhr**
*In der Weihnachts- und Neujahrszeit brennen die Kerzen entlang des Friedenslichtweges ab Baschiparkplatz. Wer möchte, findet in der Antoniuskapelle spirituelle Impulse. Wir laden in dieser Zeit zu einem besinnlichen Abend- oder Nachtspaziergang ein.*

**Lourdes-Pilgerverein des Kantons Solothurn**

## INTERDIÖZESANE LOURDESWALLFAHRT

**Hinreise zwischen 11. und 13. April 2018**
**Rückreise zwischen 18. und 19. April 2018**
*verschiedene Möglichkeiten mit 5 Flugzeugen, 3 Cars, 1 Nachtzug – für Gesunde und Kranke, mit Bischof Markus Büchel, St. Gallen.*

**Auskunft und Anmeldung:**
**Gertrud von Däniken, Neumattstrasse 42**
**4657 Dulliken, Telefon 062 295 11 34 oder**
**Pilgerbüro Uznach (MO – FR) Tel. 055 285 81 15**

**ANTONIUSHAUS, Gärtnerstrasse 5, Solothurn**

## «SUNNTIGSKAFI»

**Sonntag, 31. Dezember 2017, 14 bis 17 Uhr**
**Cafeteria Antoniushaus**
*Jeden **letzten Sonntag des Monats.***

**Kloster Namen Jesu, Solothurn**

## FERMATA MUSICA

**Mittwoch, 3. Januar 2018, 17.30 Uhr**
**Klosterkirche**
*Der «vielsaitige», in Solothurn wohnhafte Gitarrist und Lautenist Christoph Greuter präsentiert zu Jahresbeginn zusammen mit Fredy Schnyder ein aussergewöhnliches Programm aus der neuen Welt: American White Gospels aus der amerikanischen Sezessionskrieg-Ära (1861 – 1865).*
**www.arsmusica.ch/Fermata**

**Katholische Kirche Zuchwil**

## GOTTESDIENSTE IN ENGLISCHER SPRACHE

**Sonntag, 21. Januar 2018, 18.00 Uhr**
**Sonntag, 18. Februar 2018, 18.00 Uhr**
**Sonntag, 18. März 2018, 18.00 Uhr**
**Sonntag, 15. April 2018, 18.00 Uhr**
**Sonntag, 20. Mai 2018, 18.00 Uhr**
**Sonntag, 17. Juni 2018, 18.00 Uhr**

**Röm.-kath. Pfarramt Zuchwil, Tel. 032 685 32 82**

**Cinedolcevita – Seniorenkino Solothurn**

## *trockenschwimmen*

**Donnerstag, 18. Januar 2018, 14.30 Uhr**
**Kino Capitol, Solothurn**
**Susanne Kim, Deutschland 2016, D, 80 Min.**
*Eine Gruppe Senioren möchte in einer Leipziger Schwimmhalle endlich schwimmen lernen. Vom Segler bis zur Hausfrau bringt jede ihre eigene Lebensgeschichte mit. Mit Ängsten und Sehnsüchten, Freude und Humor gehen sie die Sache an.*

**www.cinedolcevita.ch**

**Friedensdorf Broc**

## MIT ACHTSAMKEIT EINEN BEITRAG ZUM FRIEDEN LEISTEN

**Weltfriedenstag, 1. Januar 2018.**
*Das Friedensdorf Broc stellt auch zum Weltfriedenstag 2018 eine Gottesdienstvorlage zur Verfügung und empfiehlt sich als Zentrum für Gewaltfreiheit und Friedensarbeit mit zahlreichen friedenpädagogischen Materialien.*

**www.friedensdorf.ch**

**Ensemble Musicalina**

## BAROCKKONZERT ZU WEIHNACHTEN UND NEUJAHR

**Stephanstag, 26. Dezember 2017, 19 Uhr**
**Klosterkirche Name Jesu, Solothurn**
**Samstag, 30. Dezember 2017, 19 Uhr**
**Johanneskirche Trimbach**
***Georg Philipp Telemann (1681 – 1767) und Christoph Graupner (1683 – 1760):***
*Kantaten zu Weihnachten und Neujahr*
*Georg Philipp Telemann: Divertimento A-Dur für Streicher und Basso continuo.*
**www.arsmusica.ch/Musicalina**

**Kloster Visitation, Solothurn**

## WEIHNACHTEN UND NEUJAHR

**Sonntag, 24. Dezember 2017, 21.00 Uhr**
**Heiligabend** *Weihnachtsgottesdienst, mit P. Antony Kolencherry*
**Montag, 25. Dezember 2017, 8.00 Uhr**
**Hochfest der Geburt des Herrn**
*Eucharistiefeier, mit P. Antony Kolencherry*
*Orgel: Maki Wiederkehr*
**Dienstag, 26. Dezember 2017, 8.00 Uhr**
*Eucharistiefeier, mit P. Antony Kolencherry*
**Montag, 1. Januar 2018, 8.00 Uhr**
**Hochfest der Gottesmutter**
*Eucharistiefeier mit P. Antony Kolencherry*
*Musik: Quartett Salesia.*

## NEWS SPRINGS – GEMEINSCHAFT

**Samstag, 13. Januar 2018, 14.30 Uhr**
*Eucharistische Anbetung,*
**15.00 Uhr** *Hl. Messe, anschliessend: Bibel-Teilen.*
**Mittwoch, 24. Januar 2018, 9.30 Uhr**
*Fest des Hl. Franz von Sales, Eucharistiefeier, anschliessend Anbetung in der Kirche.*

**Grenchenstrasse 27, 4500 Solothurn**
**Telefon 032 623 38 23, sss.solothurn@epost.ch**

**Kirchliche Erwachsenenbildung – plusbildung**

*Das gesamte Angebot an kirchlicher Erwachsenenbildung ist auf der Plattform «plusbildung» zugänglich. Dies erleichtert es den Interessierten, das richtige Angebot zu finden.*

**www.plusbildung.ch**

**Kirchenblatt**
***für römisch-katholische Pfarreien im Kanton Solothurn***
50. Jahrgang | Erscheint alle 14 Tage
ISSN 1420-5149 | ISSN 1420-5130
www.kirchenblatt.ch | info@kirchenblatt.ch

***Adressverwaltung***
AZ Fachverlage AG | Neumattstrasse 1 | 5001 Aarau
Tel. 058 200 56 87 | Fax 058 200 55 56
***Produktion und Druck***
Vogt-Schild Druck AG | Gutenbergstrasse 1 | 4552 Derendingen
Tel. 058 330 11 73 | Fax 058 330 11 78 | kirchenblatt@vsdruck.ch

***Redaktionsteam (allgemeiner Teil)***
**Chefredaktor |** *Kuno Schmid* | Riedholzplatz 26, 4500 Solothurn |
*Heinz Bader*, Balsthal | *Dr. Urban Fink-Wagner*, Oberdorf |
*Stephan Kaisser*, Lommiswil | *Monika Poltera-von Arb*, Neuendorf |
*Reto Stampfli*, Solothurn | **Jugendseite |** *Daniele Supino*, Solothurn
**Layout |** *Monika Stampfli-Bucher*, Solothurn

**Pastoralraum Dünnernthal** | *www.prduennernthal.ch* | *Notfall-Tel. 062 394 20 16*

**Pastoralraumpfarrer |** Vakant
**Pastoralassistent |** Fabian Schäuble | Haulenackerstrasse 1 | 4713 Matzendorf | Tel. 062 530 21 96 | pastoralassistent@prduennernthal.ch
**Kaplan |** Pater Ivan Bebek | Gallihaus 201 | 4714 Aedermannsdorf | Tel. 062 394 18 11 | Fax 062 394 18 11
**Sekretariat des Pastoralraumes |** Marcel Meister | Kirchstrasse 176 | 4714 Aedermannsdorf | Tel. 062 394 15 40 | sekretariat@prduennernthal.ch
Bürozeit | DI 9 –12 Uhr | DO 14 –16.30 Uhr | Ausserhalb Bürozeit | Tel. 062 394 19 31

# Gottesdienste

## LAUPERSDORF

**Sonntag, 24. Dezember**
**4. Adventssonntag, Heiligabend**
**17.00 Uhr,** Kindergottesdienst
**20.00 Uhr,** Rosenkranzgebet in der St.-Jakobs-Kapelle Höngen

**Montag, 25. Dezember, 09.00 Uhr**
**Hochfest der Geburt des Herrn, Weihnachten**
Eucharistiefeier
Mitgestaltet vom Kirchenchor.

**Dienstag, 26. Dezember, 18.00 Uhr**
**Hl. Stephanus**
Eucharistiefeier mit Weinsegnung

**Mittwoch, 27. Dezember, 18.00 Uhr**
**Hl. Johannes**
Rosenkranzgebet

**Donnerstag, 28. Dezember, 16.00 Uhr**
**Unschuldige Kinder**
Kindersegnung

**Sonntag, 31. Dezember, 20.00 Uhr**
**Fest der Heiligen Familie**
Rosenkranzgebet in der St.-Jakobs-Kapelle Höngen

**Montag, 1. Januar, 10.30 Uhr**
**Hochfest der Gottesmutter Maria, Neujahr**
Eucharistiefeier

**Mittwoch, 3. Januar, 18.00 Uhr**
**Heiligster Name Jesu**
Rosenkranzgebet

**Samstag, 6. Januar, 13.00 Uhr**
Segnung und Aussendung der Sternsinger

**Sonntag, 7. Januar, 20.00 Uhr**
**Taufe des Herrn**
Rosenkranzgebet in der St.-Jakobs-Kapelle Höngen

**Mittwoch, 10. Januar, 18.00 Uhr**
Rosenkranzgebet

**Donnerstag, 11. Januar, 09.00 Uhr**
Eucharistiefeier

**Sonntag, 14. Januar**
**2. Sonntag im Jahreskreis**
**10.30 Uhr,** Wortgottesdienst mit Kommunionfeier
Vorbereitung Erstkommunion
**20.00 Uhr,** Rosenkranzgebet in der St.-Jakobs-Kapelle Höngen

**Mittwoch, 17. Januar, 18.00 Uhr**
**Hl. Antonius**
Rosenkranzgebet

**Sonntag, 21. Januar**
**3. Sonntag im Jahreskreis**
**09.00 Uhr,** Eucharistiefeier
**20.00 Uhr,** Rosenkranzgebet in der St.-Jakobs-Kapelle Höngen

## AEDERMANNSDORF

**Sonntag, 24. Dezember, 16.30 Uhr**
**4. Adventsonntag, Heilig Abend**
Kindergottesdienst
**Mitgestaltet vom Jugendclub**

**Dienstag, 26. Dezember, 19.30 Uhr**
**Hl. Stephanus**
Eucharistiefeier mit Weinsegnung

**Montag, 1. Januar, 19.00 Uhr**
**Hochfest der Gottesmutter Maria, Neujahr**
Eucharistiefeier
Anschliessend Apéro mit der MG Konkordia.

**Dienstag, 2. Januar, 19.30 Uhr**
**Hl. Basilius der Grosse und hl. Gregor von Nazianz**
Rosenkranzgebet

**Mittwoch, 3. Januar, 09.00 Uhr**
**Heiligster Name Jesu**
Eucharistiefeier

**Samstag, 6. Januar, 13.45 Uhr**
Sternsingen

**Sonntag, 7. Januar, 09.00 Uhr**
**Erscheinung des Herrn**
Eucharistiefeier

**Dienstag, 9. Januar, 19.30 Uhr**
Rosenkranzgebet

**Samstag, 13. Januar, 18.30 Uhr**
**Vorabendgottesdienst**
Wortgottesdienst mit Kommunionfeier

**Dienstag, 16. Januar, 19.30 Uhr**
Rosenkranzgebet

**Mittwoch, 17. Januar, 10.00 Uhr**
**Hl. Antonius**
Eucharistiefeier, Gemeindefeiertag

## HERBETSWIL

**Sonntag, 24. Dezember, 18.30 Uhr**
**4. Adventsonntag, Heiligabend**
Eucharistiefeier

**Montag, 25. Dezember, 09.00 Uhr**
**Hochfest der Geburt des Herrn, Weihnachten**
Eucharistiefeier
Mitgestaltet vom Kirchenchor.

**Mittwoch, 27. Dezember, 19.30 Uhr**
**Hl. Johannes**
Eucharistiefeier mit Weinsegnung

**Donnerstag, 28. Dezember, 19.30 Uhr**
**Unschuldige Kinder**
Rosenkranzgebet

**Sonntag, 31. Dezember, 09.00 Uhr**
**Fest der Heiligen Familie**
Eucharistiefeier
Der Kirchenchor singt Weihnachtsmotetten.

**Donnerstag, 4. Januar, 19.30 Uhr**
Rosenkranzgebet

**Samstag, 6. Januar, 13.30 Uhr**
Aussendung der Sternsinger

**Sonntag, 7. Januar, 10.30 Uhr**
**Erscheinung des Herrn**
Eucharistiefeier

**Mittwoch, 10. Januar, 19.30 Uhr**
Eucharistiefeier

**Donnerstag, 11. Januar, 19.30 Uhr**
Rosenkranzgebet

**Sonntag, 14. Januar, 09.00 Uhr**
**2. Sonntag im Jahreskreis**
Wortgottesdienst mit Kommunionfeier
Vorbereitung Erstkommunion.

**Mittwoch, 17. Januar, 19.30 Uhr**
**Hl. Antonius**
Eucharistiefeier

**Donnerstag, 18. Januar, 19.30 Uhr**
Rosenkranzgebet

## MATZENDORF

**Sonntag, 24. Dezember, 23.00 Uhr**
**4. Adventsonntag, Heiligabend**
Mitternachtsgottesdienst
Mitgestaltet vom Kirchenchor.

**Montag, 25. Dezember**
**Hochfest der Geburt des Herrn, Weihnachten**
**10.30 Uhr,** Eucharistiefeier
**16.00 Uhr,** Weihnachtskonzert Brass Band Matzendorf

**Mittwoch, 27. Dezember, 19.30 Uhr**
**Hl. Johannes**
Rosenkranzgebet in der Kapelle

**Sonntag, 31. Dezember, 10.30 Uhr**
**Fest der Heiligen Familie**
Eucharistiefeier

**Mittwoch, 3. Januar, 19.30 Uhr**
**Heiligster Name Jesu**
Rosenkranzgebet in der Kapelle

**Donnerstag, 4. Januar, 19.30 Uhr**
Eucharistiefeier in der Kapelle

**Samstag, 6. Januar, 13.30 Uhr**
**Vorabendgottesdienst**
Sternsingen

**Mittwoch, 10. Januar, 19.30 Uhr**
Rosenkranzgebet in der Kapelle

**Donnerstag, 11. Januar, 19.30 Uhr**
Frauengottesdienst in der Kapelle

**Mittwoch, 17. Januar, 19.30 Uhr**
**Hl. Antonius**
Rosenkranzgebet in der Kapelle

**Sonntag, 21. Januar, 10.30 Uhr**
**3. Sonntag im Jahreskreis**
Eucharistiefeier

## WELSCHENROHR | GÄNSBRUNNEN

**Sonntag, 24. Dezember, 16.15 Uhr**
**4. Adventssonntag, Heiligabend**
Familiengottesdienst

**Montag, 25. Dezember, 10.30 Uhr**
**Hochfest der Geburt des Herrn, Weihnachten**
Eucharistiefeier
Mitgestaltet vom Kirchenchor.

**Donnerstag, 28. Dezember, 19.00 Uhr**
**Unschuldige Kinder**
Rosenkranzgebet

**Sonntag, 31. Dezember, 17.00 Uhr**
**Fest der Heiligen Familie**
Ökumenischer Gottesdienst

**Montag, 1. Januar, 18.15 Uhr**
**Hochfest der Gottesmutter Maria, Neujahr**
Eucharistiefeier

**Donnerstag, 4. Januar, 19.00 Uhr**
Rosenkranzgebet

**Freitag, 5. Januar, 19.30 Uhr**
**Herz-Jesu-Freitag**
Eucharistiefeier

**Samstag, 6. Januar, 18.15 Uhr**
**Vorabendgottesdienst**
**Familiengottesdienst, Segnung Dreikönigswasser**
Aufnahme und Verabschiedung Ministranten.

**Donnerstag, 11. Januar, 19.00 Uhr**
**Rosenkranzgebet**

**Dienstag, 16. Januar, 19.30 Uhr**
**Eucharistiefeier am Marienaltar**

**Donnerstag, 18. Januar, 19.00 Uhr**
**Rosenkranzgebet**

**Samstag, 20. Januar, 18.15 Uhr**
**Vorabendgottesdienst**
**Eucharistiefeier**
Mitgestaltet vom Kirchenchor.

# *Mitteilungen*

## Aus dem Pastoralleben

**Kindersegnung**
Am 28. Dezember feiern wir in der katholischen Kirche das Fest der unschuldigen Kinder. Es erinnert uns zum einen daran, wie nahe Jesus den Kindern gestanden hat. Von ihm stammen die bekannten Worte: «Lasst die Kinder zu mir kommen, denn Menschen wie ihnen gehört das Reich Gottes» (Markus Kapitel 10, Vers 14). Es ist diese Ehrlichkeit, diese Unbekümmertheit der Kinder, die uns in unserem Alltag Freude bereiten. Zum anderen mahnt uns dieses Fest der Kinder, dass es auch heute noch Menschen gibt, die vor nichts zurück schrecken, wenn es gilt, ihre eigene Macht zu erhalten oder auszubauen.
Daher möchten wir durch das Zeichen der Kindersegnung auf zwei Dinge hindeuten: Durch eine Segnung können auch wir Erwachsene uns einander Mut zusprechen, dass Gott uns in schwierigen Situationen zu leiten und zu führen vermag. Zum anderen möchten wir die Gelegenheit ergreifen und die Kinder, die uns in besonderer Weise auf Gott verweisen können, bewusst unter seinen Schutz stellen. Sein Segen möge sie begleiten und sie wohlbehütet aufwachsen lassen.
Eine Kindersegnung findet am Donnerstag, 28. Dezember um 16.00 Uhr in Laupersdorf statt. Liebe Eltern, Sie und Ihre Kinder sind dabei speziell eingeladen!
*Pastoralassistent Fabian Schäuble*

**Das neue Jahr 2018**
Am Ende des Jahres blicken wir zurück auf das vergangene Jahr und ziehen Resümee. Zudem blicken wir voraus auf das kommende Jahr, mit all unseren Hoffnungen und Vorsätzen. Der Wechsel im Kalenderjahr bietet uns eine Chance, Dinge in unserem Leben neu anzupacken und zu verändern. Doch zugleich bergen die Vorsätze in sich das Potenzial zur Frustration. Daher wünsche ich Ihnen die passende Dosierung der Zukunftsplanung für das neue Jahr, mit einer guten Balance zwischen realistischen Erwartungen und idealistischen Träumen und Sehnsüchten.
Wenn wir in ein neues Jahr starten, kommt mir stets die bekannte Melodie von Dietrich Bonhoeffer in den Sinn «von guten Mächten wunderbar geborgen». Inhaftiert durch die Nazis in der Zeit des 2. Weltkriegs verliert der gläubige evangelische Theologe Bonhoeffer nicht sein Gottvertrauen. Weiter heisst es: «erwarte ich getrost, was kommen mag». Mit dieser Gelassenheit und dem damit verbundenen Urvertrauen hoffe ich, dass auch wir in das Jahr starten, das gerade neu anbricht. Mit dem Glauben an einen Gott, der auch in dunklen Stunden nicht von unserer Seite weicht und der uns in den schönen und lichtvollen Momenten in unserem Leben beschenkt und bestärkt. Was das neue Jahr auch mit sich bringen mag, wünsche ich Ihnen einen aufrechten Gang voller Selbst- und Gottvertrauen, dass Sie alles mit Geduld und Freude bewältigen können.
Von Herzen wünsche ich Ihnen ein gesegnetes neues Jahr!
*Pastoralassistent Fabian Schäuble*

**Abwesenheit**
Pastoralassistent Fabian Schäuble ist vom 1.–6. Januar ferienhalber abwesend.
In dringenden Fällen erreichen Sie uns über die Notfallnummer 062 394 20 16.

## Kollekten

**Sonntag / Montag, 24. / 25. Dezember**
**Für das Kinderspital Bethlehem**

**Sonntag / Montag, 31. Dez. / 1. Januar**
**Jugendkollekte**

**Samstag / Sonntag, 6. / 7. Januar**
**Epiphaniekollekte 2018**

**Samstag / Sonntag, 13. / 14. Januar**
**Solidaritätsfonds für Mutter und Kind / SOS Future maman**

# Erstkommunion 2018

Die Erstkommunion-Feiern finden im Jahr 2018 in den Pfarreien Herbetswil am 8. April, in Laupersdorf am 15. April und in Welschenrohr am 22. April statt. Die Vorbereitung der Jugendlichen hat im Rahmen des Hausgruppenunterrichts bereits begonnen. Wir bedanken uns an dieser Stelle ganz herzlich bei allen Eltern, die sich in der Vorbereitung der Jugendlichen engagieren.
Wir stellen Ihnen die Erstkommunikanten /-innen kurz vor:

**Herbetswil**

*Von links: Luca, Marwin, Chris, Joel, Elina, Kevin*

**Laupersdorf**

*Hinten von links: Jana, Fabio, Luca, Dario, Sarina, Ladina*
*Vorne: Antonia, Samuel, Silja, Larissa, Karin, Carla, Sophie, Aline*

**Welschenrohr**

*Hinten von links: Riana, Jasmin, Aram, Leandro, Ladina*
*Vorne: Eliane, Romina, Patrik, Leo*
*Nicht auf dem Bild: Bryan*

## Laupersdorf

**Pfarreisekretariat |** Annelies Walser-Imfeld ist jeden ersten Donnerstag im Monat zwischen 8.30–10.30 Uhr im Pfarreisaal (Gemeindezentrum) zu erreichen | sekretariat-la@prduennernthal.ch In der übrigen Zeit ist sie privat unter Tel. 062 391 01 88 erreichbar.
**Sakristanin |** Susanna Rudolf von Rohr | Gäustrasse 54 | 4703 Kestenholz | Tel. 079 256 78 69

# *Mitteilungen*

## Aus dem Pfarreileben

**Stephanstag**
**Dienstag, 26. Dezember, 18.00 Uhr**
Eucharistiefeier mit Weinsegnung und Austeilung des Stephansweines. Man kann selber Wein zur Segnung von daheim mitbringen. Gebet für alle, die seit letztem Weihnachtsfest verstorben sind.

**Kindersegnung**
**Donnerstag, 28. Dezember, 16.00 Uhr**
Gedenkfest der Unschuldigen Kinder. Wir laden herzlichst Kinder und ihre Eltern in unsere Pfarrkirche St. Martin ein. Wir freuen uns auf euer zahlreiches Erscheinen.

**Dreikönigssingen 2018**
**Die Sternsinger kommen**
**Samstag, 6. Januar, ab 13.30 Uhr**
Die Sternsinger sind in Laupersdorf unterwegs. Seit über 75 Jahren kommen Gruppen aus unserer Pfadiabteilung und seit einigen Jahren mit Unterstützung der Ministranten zu Ihnen nach Hause, als «Heilige Drei Könige» gekleidet. Zuvor wird ihnen in einer schlichten Zeremonie der Drei-Königs-Segen erteilt, den sie in die Häuser unserer Gemeinde überbringen. Nach altem Brauch schreiben sie, mit ebenfalls gesegneten Kreiden, den Segensspruch, Christus Mansionem Benedicat; 20 C+M+B 18; Christus segne dieses Haus mit der Jahrzahl, auf den Türsturz oder auf die Tür. Bei ihren Besuchen bitten unsere Sternsinger turnusgemäss um eine Spende für das Kinderheim Bachtelen in Grenchen. Die engagierten Wölfli, Pfader und Ministranten freuen sich auf einen Besuch bei Ihnen und danken Ihnen schon jetzt herzlich für die freundliche Aufnahme und grosszügige Unterstützung.
Die Sternsinger kommen am Samstag, 6. Januar, ca. zwischen 13.30 und 17.30 Uhr.
Wenn Sie sicher besucht werden wollen, melden Sie dies bitte im bei dem Abteilungsleiter Joël Zuber v/o Clever/079 786 04 78.

**Seniorennachmittag**
**Donnerstag, 11. Januar, 17.00 Uhr**
Im Restaurant Sonne findet um 14.00 Uhr der erste Jassnachmittag statt.

**Jahrzeitenliste 2018**
Die Jahrzeitenliste für das Jahr 2018 liegt im Schriftenstand auf. Für Änderungen oder wenn Sie eine Jahrzeit vermissen, bitten wir Sie, dies der Pfarreisekretärin mitzuteilen. Vielen Dank.

**Pfarreisekretariat**
Ich wünsche allen Pfarreiangehörigen eine besinnliche Advents- und Weihnachtszeit. Im neuen Jahr viel Glück, Wohlergehen, alles Gute und Gottessegen.
Ich bin am 11. Januar 2017 von 8.30 bis 10.30 Uhr im Pfarreisaal.
*Annelies Walser*

## Wir beten für unsere Verstorbenen

**Montag, 25. Dezember, 09.00 Uhr**
**Jahrzeit:** Lukas und Rosa Haefeli-von Arx; Ida Kamber-Haefeli; Ferdinand Brunner-Hug; Hans Müller-Schaad.
**Gedächtnis:** Josef Fluri-Schaad; Werner und Anna Brunner-Eggenschwiler und Sohn Roland; Margrith und Walter Eggenschwiler-Eggenschwiler; Willibald Schaad-Meier; Max Probst-Fluri; Gottfried und Ruth Eggenschwiler-Dietschi mit Söhnen Stefan und Paul; Serafin Fluri-Eggenschwiler und Anna und Josef Eggenschwiler-Bussmann.

**Montag, 1. Januar, 10.30 Uhr**
**Gedächtnis:** Josef Schmid-Kahr.

## Aedermannsdorf

**Pfarreisekretariat |** Andrea Eggenschwiler | sekretariat-ae@prduennernthal.ch Kirchstrasse 176 | 4714 Aedermannsdorf | Tel. 062 394 15 40 **| Bürozeiten |** MI 9.30–10.30 Uhr sonst privat | Sandackerstrasse 236 | 4714 Aedermannsdorf | Tel. 062 530 26 59
**Sakristane |** Vogt Hugo | Leiackerstrasse 250 | 4714 Aedermannsdorf | Tel. 062 394 11 38 Monika Wyden | Gässli 15 | 4714 Aedermannsdorf | Tel. 062 530 31 68

# *Mitteilungen*

## Aus dem Pfarreileben

**Neujahrsapéro**
**Montag, 1. Januar, 19.00 Uhr**
Nach dem Gottesdienst lädt uns der Kirchgemeinderat im Pfarreisaal zu einem Apéro ein. Die Konkordia wird uns mit ihren Klängen auf das neue Jahr einstimmen. Herzlichen Dank! Anlässlich des Apéros werden auch die austretenden Ministranten verabschiedet.

**Sternsingen**
**Samstag, 6. Januar**
Die Sternsinger (1.- bis 6.-Klässler sowie OberstufenschülerInnen) treffen sich um 13.15 Uhr im Pfarrsaal zum Vorbereiten und werden ab ca. 13.45 Uhr den Neujahrssegen in die Häuser bringen. Wir danken für jede Spende und die freundliche Aufnahme.

## Wir beten für unsere Verstorbenen

**Dienstag, 26. Dezember, 19.30 Uhr**
**Jahrzeit:** Konrad Bobst-Hakl; Gustav Bobst; Anna Eggenschwiler-Meister; Margaretha und Walter Büttiker-Eggenschwiler.
**Gedächtnis:** Peter Vogt; Angela Hänggi-Bieli; Paul Eggenschwiler-Bieli.

**Mittwoch, 3. Januar, 09.00 Uhr**
**Jahrzeit:** H.H. Pfarrer Erwin Stampfli, seine Geschwister und seine einstige Haushälterin Anna Häfliger, Alice und Basil Bieli-Meister.
**Gedächtnis:** Theophil Meister; Erika Eggenschwiler-Bacher; Otto Bobst; Margrit Perren-Eggenschwiler; Albin Studer-Gimpl; Theres Eggenschwiler.

**Sonntag, 7. Januar, 09.00 Uhr**
**Jahrzeit:** Elisabeth und Willy Vogt-Eggenschwiler; Anna und Otto Bläsi-Winiker und ihre verstorbenen Kinder; Ida Bobst; Louise und Peter Stalder-Zihlmann und ihre verstorbenen Söhne.
**Gedächtnis:** Margrit und Josef Schwegler-Stöckli.

**Mittwoch, 17. Januar, 10.00 Uhr**
**Jahrzeit:** Madeleine Uebelhart-Allemann; Elise und Alfred Stampfli-Eggenschwiler.
**Gedächtnis:** Konrad Bobst-Hakl, Gustav Bobst; Angela Hänggi-Bieli; Ella und Josef Bobst-Schaad; Margrit Perren-Eggenschwiler; Adolf Zemp-Husistein; Theres Eggenschwiler; Anna und Eduard Eggenschwiler-Meister.

# Frauengemeinschaft mit neuer Power

*Am 24. November 2017 hat die Generalversammlung der Frauengemeinschaft Aedermannsdorf im Pfarrsaal stattgefunden. Es war wiederum ein gemütlicher und gelungener Abend, in vorweihnachtlicher Atmosphäre. Im Fokus stand an der diesjährigen Generalversammlung die angekündigte Demissionierung des gesamten Vorstandes. Von 4 bis 11 Jahren waren die Vorstandsmitglieder in ihrem Amt. Ganz herzlichen Dank für eure Arbeiten zugunsten des Vereins. Bereits an der letztjährigen Generalversammlung wurde eine Vereinsauflösung erwähnt, falls sich keine freiwilligen Personen finden. Glücklicherweise wurden vier freiwillige Frauen gefunden, welche diesen Verein wieder mit vollem Elan und Enthusiasmus weiterführen wollen. An der Generalversammlung wurden folgende Personen einstimmig gewählt:*
*– Denise Meister, Präsidentin*
*– Janine Born, Vize-Präsidentin*
*– Astrid Presch, Aktuarin*
*– Janine Bolliger, Kassierin*
*Motto der vier jungen Frauen:* **«Wir wollen die Frauengemeinschaft wieder beleben und den Zusammenhalt und die Kultur im Dorf fördern.»**
*Mit 14 Neueintritten konnten wir an der gegenwärtigen Generalversammlung einen Neumitgliederrekord verzeichnen und so das Fortführen des Vereins sicherstellen. Alle Frauen, die unserem Motto gleich tun möchten, sind im Verein herzlich willkommen.*
*Für den Vorstand, Janine Bolliger*

## Herbetswil

**Pfarreisekretariat |** Sabine Müller-Altermatt | Kirchstrasse 71 | 4715 Herbetswil | Tel. 062 394 19 50
sekretariat-he@prduennernthal.ch | **Bürozeit |** Donnerstag 9.00 – 11.00 Uhr
sonst privat | Dorfstrasse 6 | 4715 Herbetswil | Tel. 062 394 20 26
**Sakristaninnen |** Susan Allemann | Sandgrubenstrasse 26A | 4710 Balsthal | Tel. 062 394 21 67
Sonja Meister | Fuchsackerweg 140 | 4715 Herbetswil | Tel. 062 394 18 52
**Stellvertretung |** Caroline Barmettler | Maultrommenweg 156 | 4715 Herbetswil | Tel. 062 394 22 24

# Mitteilungen

## Aus dem Pfarreileben

**Pfarreisekretariat über Festtage geschlossen**
**23.12.2017–6.1.2018**
Über die Festtage bleibt das Pfarreisekretariat geschlossen. Die Bürostunden vom 28.12.17 und 4.1.18 im Pfarrhaus fallen aus. In dringenden Fällen wenden Sie sich bitte an die Notfall-Nr. 062 394 20 16.

**Weinsegnung**
**Mittwoch, 27. Dezember, 19.30 Uhr**
In diesem Gottesdienst können Sie Ihren Wein segnen lassen. Für die Segnung stellen Sie den Wein bitte zum Marienaltar.

**Sternsingen**
**Samstag, 6. Januar, ab 13.30 Uhr**
Die Sternsinger ziehen mit ihren königlichen Gewändern und Kronen von Haus zu Haus. Ab 13.30 Uhr tragen sie ihre Gedichte vor, segnen die Häuser und sammeln Geld für Kinder in anderen Kontinenten. Das diesjährige Motto lautet: «Gemeinsam gegen Kinderarbeit – in Indien und weltweit». Für den wohlwollenden Empfang unserer Sternsinger, sowie ihre wertvolle Unterstützung danken wir von Herzen.

**Vorstellungsgottesdienst Erstkommunikanten**
**Sonntag, 14. Januar, 09.00 Uhr**
In diesem Gottesdienst stellen sich unsere diesjährigen Erstkommunikanten vor. Es sind dies:
– Chris Allemann
– Joel Allemann
– Luca Barmettler
– Marwin Frechen
– Kevin Inderbitzin
– Elina Müller
Wir wünschen ihnen eine tolle Vorbereitungszeit und viele schöne Begegnungen mit Gott.

## Wir beten für unsere Verstorbenen

**Mittwoch, 27. Dezember, 19.30 Uhr**
**Gedächtnis:** Ralf Frechen; Klara und Josef Allemann-Meier und Maria Meister; Peter Vogt; Helene Brandenberger-Eggenschwiler; Theophil Meister-Schindelholz; Hubert Fluri-Hafner; Lilly und Adolf Eggenschwiler-Roth; Walter Diemand-Uebelhart; Monika und Mathé Uebelhart-Meier und verstorbene Kinder; Bertha Altermatt-Halter; Arnold Altermatt; Verena und Alois Uebelhart-Flück.

**Sonntag, 7. Januar, 10.30 Uhr**
**Jahrzeit:** Marie und Arthur Meier-Mindel; Theodor und Rosalia Studer-Brunner und Kinder; Germann und Bertha Meister-Altermatt, Kinder und Angehörige; Hilda Fluri.
**Gedächtnis:** Pius Flück-Müller und Tochter Astrid; Klara und Josef Allemann-Meier und Maria Meister; Trudi Meier; Paul und Verena Eggenschwiler-Bieli; Margrit Perren-Eggenschwiler; Erich Altermatt; Leo und Rosa Meister-Koch; Lydia und Otto von Arb-Fluri; Anna Huber, Arthur Meier und Karl Huber.

**Mittwoch, 10. Januar, 19.30 Uhr**
**Jahrzeit:** Monika und Mathé Uebelhart-Meier; Viktoria und Jakob Flückiger-Fluri; Oskar und Klara Meier-Brunner; Josef Binz-Allemann und Mutter Barbara Binz-Batzig und Sohn Gregor Binz; Pfarrer Adelbert Meier.
**Jahresgedächtnis:** Paulus Meister-Schindelholz.
**Gedächtnis:** Bruno Allemann-von Arx; Annemarie Allemann-Fluri; Magdalena Meier, Hubert Meier, Josef und Bertha Meier-Aregger; Christian Altermatt; Walter Diemand-Uebelhart; Lena und Ernst Meister-Altermatt; Walter Hug-Diemand, Walter Hug-Engel und Erna Hug; Fabian Gerber und Willi Gerber.

**Mittwoch, 17. Januar, 19.30 Uhr**
**Jahrzeit:** Lilly und Adolf Eggenschwiler-Roth; Klara und Josef Allemann-Meier; Gertrud und Walter Allemann-Hug; Anna Fluri; Erna Hug; Marie Fluri-Flück; Franz Fluri; Lina, Bertha und Viktoria Hug.
**Jahresgedächtnis:** Rudolf Fluri-Meier.
**Gedächtnis:** für Eduard Allemann-Eggenschwiler; Gisela Nussbaumer und Ramon Bürgi; Klara und Werner Fluri-Christ; Hanna Darbellay-Uebelhart; Hugo Uebelhart-Allemann; Elsa und Wigbert Roth-Meier und Fabian Gerber.

## Matzendorf

**Pfarreisekretariat |** Anita Meister | sekretariat-ma@prduennernthal.ch | Tel. 062 394 22 20
**Bürozeit |** MO 9–11 Uhr im Cheminéeraum des Pfarreiheims | Matzendorf
sonst privat | Bodenacker 3 | 4713 Matzendorf | Tel. 062 394 30 50
**Sakristaninnen Kirche |** Dorli Ackermann-Fluri
Dorfstrasse 56 | 4713 Matzendorf | Tel. 062 394 17 72
Marianne Schaller-Fluri | Breitrütti 1 | 4713 Matzendorf | Tel. 062 394 21 78
**Sakristanin Kapelle |** Maria Schindelholz-Zemp
Neumatt 2 | 4713 Matzendorf | Tel. 062 394 13 16

# Mitteilungen

## Aus dem Pfarreileben

*Liebe Pfarreiangehörige*
Ich hoffe, dass Sie mit Freude und Dankbarkeit auf das vergangene Jahr zurückblicken können und wünsche Ihnen einen guten Rutsch ins 2018. Möge Ihnen das neue Jahr viel Freude, Gesundheit und Harmonie schenken.
*Anita Meister*

**Musik im Gottesdienst**
Der Gottesdienst vom 24. Dezember, 23.00 Uhr, wird vom Kirchenchor musikalisch umrahmt. Den Mitgliedern des Kirchenchores, ihrer Leiterin und dem Organisten danken wir an dieser Stelle herzlichst für ihren Einsatz und ihr grosses Engagement. Durch ihre Mitgestaltung werden die Gottesdienste immer wieder bereichert.

**Weihnachtskonzert**
**Sonntag, 25. Dezember, 16.00 Uhr**
**Pfarrkirche**
Es findet wieder das traditionelle Weihnachtskonzert der Brass Band Matzendorf statt. Die Musikantinnen und Musikanten haben mit ihrem Dirigenten Marcel Bossert ein besinnliches und abwechslungsreiches Konzertprogramm einstudiert. Zu diesem Konzert sind Sie ganz herzlich eingeladen.

**Sternsingen**
**Samstag, 6. Januar, ab 13.30 Uhr**
Die Kinder der Mädchen- und Geräteriege, der JuBla und die Ministranten sind gemeinsam, als Könige verkleidet, im Dorf unterwegs. Wir hoffen, dass es genügend Kinder sein werden, damit wir alle Haushaltungen im Dorf besuchen können. Mit geweihter Kreide schreiben sie ihren Segensspruch an die Türen.
Mit dem gespendeten Geld unterstützen wir das Hilfswerk Missio «Kinder helfen Kindern», welches in diesem Jahr für «Gemeinsam gegen Kinderarbeit in Indien und weltweit!» sammelt. Die Kinder und ihre Betreuer danken Ihnen bereits jetzt für Ihr Wohlwollen und Ihre Unterstützung.

**Dreikönigswasser**
Am 6. Januar findet in Matzendorf kein Gottesdienst statt. Das Dreikönigswasser wird in den Pastoralraumgemeinden, welche an diesem Wochenende einen Gottesdienst haben, gesegnet. Wir werden aber in der Kirche mit Dreikönigswasser abgefüllte Fläschchen zum Mitnehmen bereitstellen.

**Mir träffe eus**
**Montag, 15. Januar, 13.30 Uhr**
**Pfarreiheim**
*Liebe jass- und spielbegeisterte Frauen und Männer*
Wir treffen uns wieder zu unserem beliebten Jass- und Spielnachmittag. Pünktlich um 13.30 Uhr losen wir die erste Jassrunde aus. Wir jassen den Schieber ohne Wys. Die besten drei Jasser/-innen werden um 17.00 Uhr mit einem kleinen Preis belohnt. Es würde uns freuen, wenn auch Nichtjasser bei uns vorbeikämen; Skip-Bo-

Spieler/-innen sind auch herzlich eingeladen. Wir freuen uns auf einen gemütlichen Nachmittag mit euch. Alle Interessierten sind bei uns herzlich willkommen. Findet an diesem Nachmittag eine Beerdigung statt, fällt unsere Runde aus.

**Bibliothek im Pfarreiheim Matzendorf**
Die Bibliothek wird für alle Interessierten nach den Weihnachtsferien am Mittwoch, 10. Januar, von 18.45 bis 19.15 Uhr geöffnet sein. Nutzen Sie wieder die Gelegenheit und leihen sich ein Buch aus.

## Wir beten für unsere Verstorbenen

**Sonntag, 31. Dezember, 10.30 Uhr**
**Kirche**
**Jahrzeit:** Gerhard und Ambros Schnyder.
**Jahresgedächtnis:** Georg Fluri-Müller.
**Gedächtnis:** Greti und Alphons Bieli-Stampfli; Maria Meister, Klara und Josef Allemann-Meier; Maria und Casimir Meister-Büttler und ihre verstorbenen Kinder; Werner Fluri-Christ.

**Donnerstag, 4. Januar, 19.30 Uhr**
**Kapelle**
**Jahresgedächtnis:** Georg Kobel-Strähl und Yvonne Kobel.
**Gedächtnis:** Lorenz Gerber-Eichenberger; Heidi und Rudolf Meister-Meister.

**Donnerstag, 11. Januar, 19.30 Uhr**
**Kapelle**
**Jahrzeit:** Otto und Alice Marbet-Fluri (letzte gelesene Jahrzeit); Helen Meister; Klara Strähl.
**Gedächtnis:** Iwan und Elsa Christ-Fluri; Roland Schindelholz-Volkowa; Eduard Christ-Schertenleib und Markus Christ-Kronenberg; Trudy Batzig-Cartier, Willi und Therese Batzig-Bussmann.

**Sonntag, 21. Januar, 10.30 Uhr**
**Kirche**
**Jahrzeit:** Ambros Schnyder; Erna und Theodor Meister-Roth; Josef Kälin-Müller; Helen und Max Flury-Liechti und Peter Flury; Anna Glatzfelder-Strähl; Roland Nussbaumer; Walter Nussbaumer-Schindelholz.
**Jahresgedächtnis:** Engelbert Artho-Flammer.
**Gedächtnis:** Gisela Nussbaumer-Meister und Ramon Bürgi; Theophil Meister-Schindelholz; Yvette Meister-Rossé; Beatrice Meister-Weder; Arnold und Emilie Meister-Saner.

## Welschenrohr | Gänsbrunnen

**Pfarreisekretariat |** Nicole Schneeberger | Mühlebachstr. 588 | 4716 Welschenrohr
Tel. 032 639 15 23 | sekretariat-we@prduennernthal.ch
**Sakristan |** Hubert Allemann | Röthlenweg 227 | 4716 Welschenrohr | Tel. 032 639 10 66
**Sakristan Gänsbrunnen |** Robert Häfeli | Malsenbergstrasse 67 | 4716 Gänsbrunnen
Tel. 079 641 66 25

# *Mitteilungen*

**Familiengottesdienst am Heiligen Abend**
**Sonntag, 24. Dezember, 16.15 Uhr**
Am Heiligen Abend, 24. Dezember, um 16.15 Uhr laden wir Sie herzlich zu unserem Familiengottesdienst ein. Die Schülerinnen und Schüler erzählen die Weihnachtsgeschichte «Die vier Lichter des Hirten Simon» von G. M. Scheidl und M. Pfister unter der Leitung von Pia Allemann und Nicole Schneeberger. Der Cäcilienchor singt zusammen mit den Schülern unter der Leitung von Alina Kohut, Grenznach, und Alois Fluri, Matzendorf. Begleitet werden sie vom Streicherensemble. An der Orgel spielt Urban Fink. Wir freuen uns auf Sie und die gemeinsame Feier.

**Weihnachten 2017**
**Montag, 25. Dezember, 10.30 Uhr**
In der Eucharistiefeier an Weihnachten, 25. Dezember um 10.30 Uhr werden schöne Weihnachtslieder gesungen. Unter der Leitung von Alina Kohut und Alois Fluri singt der Cäcilienchor Welschenrohr, verstärkt durch die Gastsängerinnen und Gastsänger, bekannte Weihnachtslieder. Ein ad-hoc-Streicherensemble begleitet den Chor mit seinen Instrumenten.
Es spielen:

Jenny Frey, Aedermannsdorf,
1. Violine
Sandra Probst, Mümliswil,
2. Violine
Nadia Meyer, Selzach,
Viola Niklaus von Arb, Olten,
Violoncello
Die Orgel spielt: Urban Fink, Oberdorf.

Auf dem Programm stehen ebenfalls weihnächtliche Klänge des Streicherensembles.
Den Gastsängerinnen und Gastsängern aus dem Dorf und der näheren Umgebung danken wir vielmals für ihr Engagement, ebenso den Musikerinnen und Musikern. Die feierliche Kirchenmusik will das Fest der Menschwerdung Gottes, in der Person des Jesuskindes, entsprechend umrahmen. Wir freuen uns auf diese Feier und laden die Gläubigen und alle Interessierten dazu herzlich ein.

Der Cäcilienchor Welschenrohr wünscht allen gesegnete, frohe Weihnachten!
*Heini Allemann, Präsident*

**Krippe in der Kirche**
Das Krippenteam war wieder an der Arbeit! Unter der Leitung von Pia und Heini Allemann haben Hubert Allemann, Michelle Magnusson und Nicole Schneeberger die Krippe mit den wunderschönen Figuren mit viel Liebe und Engagement aufgestellt und ausgeschmückt. Besten Dank auch den helfenden Händen beim Heruntertragen, Montieren, Aufhängen, Anheften, Besprechen, Versuchen und Beraten. Wir sind froh um jede Hilfe! Kommen Sie vorbei, verweilen Sie doch etwas und schauen Sie sich die Einzelheiten näher an.
Wir wünschen Ihnen schöne, berührende Momente bei der Betrachtung dieser einmaligen Krippe.

**Oekumenischer Gottesdienst**
**Sonntag, 31. Dezember, 17.00 Uhr**
Zum Jahresschluss versammeln wir uns zum oekumenischen Gottesdienst in der röm.-kath. Kirche. Wir heissen alle zu dieser Feier recht herzlich willkommen.

**Zum neuen Jahr**
Das Jahr 2017 neigt sich dem Ende zu. Ich wünsche Ihnen und Ihren Angehörigen von Herzen Gottes Segen, Glück, viel Freude, Harmonie, Zufriedenheit und vor allem gute Gesundheit im neuen Jahr 2018.
Pfarreisekretariat
*Nicole Schneeberger*

**Neujahrsgottesdienst**
**Montag, 1. Januar, 18.15 Uhr**
Wir möchten Ihnen mitteilen, dass der Kirchenchor an dieser Eucharistiefeier nicht singen wird. Eine spezielle Messe findet am Samstag, 20. Januar um 18.15 Uhr statt.

**Herz-Jesu-Freitag**
**Freitag, 5. Januar, 19.30 Uhr**
Am Freitag, 5. Januar 2018 um 19.30 Uhr feiern wir den Herz-Jesu-Freitag. Alle sind dazu herzlich eingeladen.

**Sternsingen und Kleber**
**Samstag, 6. Januar, 18.15 Uhr**
Leider können wir auch 2018 das Sternsingen nicht durchführen. Wir werden daher die Kleber für die Haustüre im Gottesdienst vom **Samstag, 6. Januar 2018 um 18.15 Uhr** segnen und verteilen. Gerne nehmen wir auch eine Spende entgegen für die Bekämpfung der Kinderarbeit in Indien. In der Kirche werden wir im Gottesdienst eine kleine Kasse aufstellen. Besten Dank für Ihre Unterstützung.
Gerne bringen wir Ihnen einen Kleber auch nach Hause. Bitte melden Sie sich doch in diesem Fall auf dem Pfarreisekretariat (032 639 15 23). Besten Dank.

**Ministranten-Aufnahme und Verabschiedung**
**Samstag, 6. Januar, 18.15 Uhr**
Im Familiengottesdienst vom Samstag, 6. Januar um 18.15 Uhr wollen wir zusammen die Ministrantenaufnahme und auch Verabschiedungen feiern. Ebenfalls wird das Dreikönigswasser gesegnet. Wir möchten es Ihnen nach dem Gottesdienst gerne weiterreichen. Auch später noch steht ein Gefäss auf dem Josefs-Altar mit geweihtem Wasser zur Verfügung. Kommen Sie doch vorbei und holen Sie sich das Dreikönigswasser zu Ihnen nach Hause.

**Der Cäcilienchor singt**
**Samstag, 20. Januar, 18.15 Uhr**
Im Gottesdienst vom Samstag, 20. Januar um 18.15 Uhr singt der Kirchenchor die Messe St. Canisius von Johann Kircher. Anschliessend findet die Generalversammlung des Chors statt.
Neumitglieder sind immer herzlich willkommen. Die Sängerinnen und Sänger proben jeweils am Mittwochabend von 20 Uhr bis 21.30 Uhr. Zu einer Schnupperprobe sind alle jederzeit gerne eingeladen.
*«Das Singen im Chor erhebt uns über den Stress und die Sorgen des Alltags!»*
Mach doch auch mit!

## Wir beten für unsere Verstorbenen

**Samstag, 20. Januar, 18.15 Uhr**
**Jahresgedächtnis:** Kurt und Ruth Schmid-Heuri: Rudolf Liechti-Meister;

**Pastoralraumpfarrer |** Toni Bucher | St. Annagasse 2 | 4710 Balsthal
062 391 91 89 | toni.bucher@kath-pfarrei-balsthal.ch
**Seelsorger |** Heinz Bader (Katechet) | 062 391 58 57 (Privat) | 062 391 91 87 (Büro)
heinz.bader@kath-pfarrei-balsthal.ch
Markus Heil (Diakon) | 062 391 34 20 (Büro) | markus.heil@kath.ch
Daniel Poltera (Katechet) | 062 391 91 88 (Büro) | daniel.poltera@kath-pfarrei-balsthal.ch
Eugen Franz (Kaplan) | 032 492 14 51 (Privat)
**Pastoralraumsekretariat |** Simon Haefely | 062 391 01 59 (Privat) | simon.haefely@ggs.ch

# Die Weihnachtsgeschichten erzählen

*Setzen wir uns in diesen Tagen gerne hin und erzählen wir Geschichten oder lesen sie vor. An einem Feuer, an einer Kerze, an einer Weihnachtsfeier oder im Kreis ganz weniger Freunde. Geschichten erzählen ist Kern jeder Kultur. Welche Geschichten erzählen wir uns noch? Gerade um Weihnachten? Setzen wir uns hin und erzählen wir die vielen verschiedenen Weihnachtsgeschichten, die uns hinschauen lassen auf die frierenden Hirten von damals oder auf die mutigen Magier, die aufbrachen, auf die Menschen, die die Engel hören könnten oder die ihre Geschenke brachten. Oder in anderen Geschichten, die diese Wunder von damals in die heutige Zeit nehmen. Zu den frierenden und Heimat suchenden Menschen heute. In Kinder, die in Schnee und Kälte auf das Christkind warten oder von Alten, die in ihrer Weisheit Geduld gelernt haben. Wie in diesen Geschichten durch das Hinschauen, durch das Hineinspüren in diese Not wir uns mit unseren Nöten angenommen fühlen. Ob es jetzt arme Hirtenmädchen oder einsame Handwerker sind, ja, ob es ein Schaf, ein Kamel oder ein Esel ist, der eine Geschichte erzählt. In den Nöten der anderen müssen auch wir nicht mehr die Starken und Erfolgreichen sein, sondern haben gerade mit unseren Fragen einen Platz.*
*Doch damit ein solches Wunder geschieht, müssen wir uns einen Moment Zeit nehmen, müssen wir uns hinsetzen und mit dem Erzählen beginnen. Vielleicht kommen ja sogar Geschichten von uns, wo wir plötzlich nicht mehr von anderen, sondern von uns selbst erzählen, wie uns ein Engel erschienen ist und wie für uns Weihnachten wurde. Hier, heute, jetzt.*

# Bethlehem

*Bethlehem wie weit ist der Weg*
*wo kann ich dich finden*
*kein Stern ist am Himmel*
*nur Dunkelheit herrscht*
*weit muss der Weg nach Bethlehem sein*
*in unseren Tagen*

*Gerümpel versperrt die Sicht*
*auf das Kind*
*Spiegel der Ichsucht*
*stellen sich immer neu in den Weg*
*und «Blumen des Bösen» blühen gewaltig empor*

*Ach zünd ein Licht*
*in deinem Herzen an*
*schieb weg den Überfluss*
*an Rache und Gewalt*

*und geht auf die Strasse*
*du findest den Weg*
*geh nur*
*nach Bethlehem*

*Gib weiter das Licht deines Herzens*
*fang an mit einer Lichterkette*
*des Friedens*
*rund um den Erdball*

und sei gewiss
dies Lied gilt auch dir
Ehre sei Gott in der Höhe
und Friede auf Erden
den Menschen
die auf dem weg nach Bethlehem sind
*(von Eva-Maria Leiber)*

## Pfarrei Balsthal

**Pfarramt |** Pfarrer Toni Bucher | St. Annagasse 2 | 4710 Balsthal
062 391 91 89 | toni.bucher@kath-pfarrei-balsthal.ch
**Pfarreisekretariat |** Nadine Bader und Monika Hafner | 062 391 91 91 | Fax 062 391 91 90
sekretariat@kath-pfarrei-balsthal.ch | Homepage: www.kath-pfarrei-balsthal.ch
**Bürozeiten |** Dienstag bis Freitag von 9–11 Uhr | Montag und Donnerstag von 14–16 Uhr
**Sakristan |** Georg Rütti | 062 391 91 86 (Büro) | 079 234 29 28 (Privat)
Stellvertreter: Hans Meier, 062 391 50 14 | **Pfarreiheimreservation |** Pfarramt, 062 391 91 91
**Altersheimseelsorge Inseli Balsthal |** Heinz Bader | 062 391 58 57 (Privat) | 062 391 91 87 (Büro)

# *Gottesdienste*

**Samstag, 23. Dezember, 17.00 Uhr**
Santa Messa italiana/Eucharistiefeier

**Sonntag, 24. Dezember**
**Heiligabend**
**17.00 Uhr,** Weihnachtsgottesdienst für Familien, Kinder und Schüler/-innen. Kommunionfeier.
Der Gottesdienst wird von den Young Harmonists musikalisch mitgestaltet.
**23.00 Uhr,** Mitternachtsgottesdienst. Eucharistiefeier
Der Gottesdienst wird von Kirstine Strasser (Violine) und Heinz Grolimund (Orgel) musikalisch mitgestaltet.
**Kollekte:** Kinderspital Bethlehem.

**Montag, 25. Dezember, 10.00 Uhr**
**Weihnachten**
festlicher Weihnachtsgottesdienst. Eucharistiefeier
Der Gottesdienst wird von Kirstine Strasser (Violine) und Heinz Grolimund (Orgel) musikalisch mitgestaltet.
**Kollekte:** Kinderspital Bethlehem

**Dienstag, 26. Dezember, 10.15 Uhr**
**Hl. Stephanus**
Eucharistiefeier mit Segnung und Austeilung des Stephanusweines

**Donnerstag, 28. Dezember, 09.00 Uhr**
Eucharistiefeier

**Freitag, 29. Dezember, 10.00 Uhr**
**Altersheim Inseli**
reformierter Gottesdienst

**Samstag, 30. Dezember**
der Gottesdienst fällt aus

**Sonntag, 31. Dezember, 10.15 Uhr**
**Silvester**
Kommunionfeier

**Montag, 1. Januar, 11.00 Uhr**
**Hochfest der Gottesmutter Maria**
**Weltfriedenstag – Neujahr**
Neujahrsgottesdienst. Eucharistiefeier
Anschliessend Apéro im Pfarreiheim.
**Kollekte:** Verein Friedensdorf Broc.

**Mittwoch, 3. Januar**
**Raum der Stille**
**08.00 Uhr,** Morgenlob
Anschliessend Kaffee und Gipfeli im Pfarrhaus.
**17.00 Uhr,** Rosenkranzgebet

**Donnerstag, 4. Januar, 09.00 Uhr**
Eucharistiefeier

**Freitag, 5. Januar**
**Herz-Jesu-Freitag**
**10.00 Uhr,** Kommunionfeier
**(Altersheim Inseli)**
**17.00 Uhr,** Aussetzung des Allerheiligsten
**18.00 Uhr,** Andacht für die verstorbenen Mitglieder der KAB
**(siehe Mitteilungen)**

**Samstag, 6. Januar, 17.00 Uhr**
**Erscheinung des Herrn**
Santa Messa italiana

**Sonntag, 7. Januar**
**Erscheinung des Herrn – Epiphanie**
**10.15 Uhr,** Fiire mit de Chliine und Familiefiir. Eucharistiefeier **(siehe Mitteilungen)**
**Kollekte:** Epiphanieopfer für Kirchenrestaurationen (Inländische Mission).
**17.00 Uhr,** kroatische Messe

**Dienstag, 9. Januar, 08.00 Uhr**
**Raum der Stille**
stilles Sitzen

**Mittwoch, 10. Januar**
**Raum der Stille**
**08.00 Uhr,** Morgenlob
**17.00 Uhr,** Rosenkranzgebet

**Donnerstag, 11. Januar, 09.00 Uhr**
Eucharistiefeier

**Freitag, 12. Januar, 10.00 Uhr**
**Altersheim Inseli**
Kommunionfeier

**Samstag, 13. Januar, 17.00 Uhr**
Kommunionfeier

**Sonntag, 14. Januar**
**2. Sonntag im Jahreskreis**
**10.15 Uhr,** Eucharistiefeier
**Kollekte:** Solidaritätsfonds für Mutter und Kind und SOS–Werdende Mütter.
**11.45 Uhr,** Tauffeier für Silas Baumgartner

**Dienstag, 16. Januar, 08.00 Uhr**
**Raum der Stille**
stilles Sitzen

**Mittwoch, 17. Januar**
**Raum der Stille**
**08.00 Uhr, Morgenlob**
**17.00 Uhr, Rosenkranzgebet**

**Donnerstag, 18. Januar, 09.00 Uhr**
**Eucharistiefeier**

**Freitag, 19. Januar, 10.00 Uhr**
**Altersheim Inseli**
**reformierter Gottesdienst**

**Samstag, 20. Januar, 17.00 Uhr**
**Santa Messa italiana / Eucharistiefeier**

**Sonntag, 21. Januar**
**3. Sonntag im Jahreskreis**
**10.15 Uhr, Familiefiir. Eucharistiefeier. Tauferinnerungsfeier für die Erstkommunionkinder (siehe Mitteilungen)**
**Kollekte:** Diözesanes Kirchenopfer für die Unterstützung der Seelsorger durch die Diözesankurie in Solothurn.
**17.00 Uhr, kroatische Messe**

# Mitteilungen

## Familiefiir am Heiligen Abend

**Sonntag, 24. Dezember, 17.00 Uhr**
**Pfarrkirche**
Auch dieses Jahr laden wir euch, liebe Kinder, zusammen mit euren Eltern am Heiligen Abend zur Feier der Geburt Jesu ein.
Wir freuen uns, wenn ihr alle dabei sein könnt.
*Das Vorbereitungsteam*

## Öffnungszeiten Sekretariat

Das Pfarreisekretariat bleibt in der Zeit vom 23. Dezember bis am 2. Januar geschlossen. Gerne sind wir ab Mittwoch, 3. Januar 2018 wieder für Sie da.
In dringenden Fällen erreichen Sie uns unter Tel. 062 391 91 91.
*Das Sekretariatsteam*

## Zum neuen Jahr

**Segen für ein ganzes Jahr**
Segne den ersten Tag, mein Gott,
und den letzten.

Meine Hände mögen segnen,
was sie berühren.
Meine Ohren mögen segnen,
was sie wahrnehmen.
Meine Augen mögen segnen,
was ihnen begegnet.
Mein Mund möge segnen mit
jedem Wort.

Lass mich nicht aus deinen Augen,
mein Gott,
aus deinen Händen, aus deinem
Ohr,
aus deinem Herzen
an diesem Tag und alle Tage
des Jahres, das kommt.
*Irischer Segenswunsch*

*Liebe Pfarreiangehörige*
Wir wünschen Ihnen und Ihren Angehörigen von Herzen Gottes Segen, Zuversicht, Freude und gute Gesundheit, an diesem Tag und alle Tage des Jahres, das kommt.
*Das Seelsorge- und Sekretariatsteam*

## Lektorenzusammenkunft

**Donnerstag, 4. Januar, 19.00 Uhr**
**Pfarrhaus**
Zur Planung des Einsatzplanes treffen sich die Lektoren / -innen im Sitzungszimmer des Pfarrhauses.
*Toni Bucher, Pfarrer*

## KAB - Andacht für die verstorbenen Mitglieder und Dreikönigshock

**Freitag, 5. Januar, 18.00 Uhr**
**Pfarrkirche**
In einer Andacht wollen wir an unsere verstorbenen Mitglieder denken.
Anschliessend treffen wir uns im Pfarreiheim zum Dreikönigshock.
Wir wünschen Euch allen Glück und Segen im neuen Jahr.
*Die Vorstände*

## Dreikönigswassersegnung

**Sonntag, 7. Januar, 10.15 Uhr**
**Pfarrkirche**
Einer alten Tradition folgend, segnen wir im Gottesdienst das Dreikönigswasser.
Wir stellen in kleinen Fläschchen Wasser bereit, damit alle, die dies möchten, nach dem Gottesdienst ein solches mit gesegnetem Wasser mit nach Hause nehmen können.
Wer noch ein Fläschchen vom letzten Jahr hat, bitten wir, dieses wieder mitzubringen.

## Familiefiir / Fiire mit de Chliine

**Sonntag, 7. Januar, 10.15 Uhr**
**Pfarrkirche**
*Liebe Kinder, liebe Eltern*
Wieder einmal laden wir Euch ganz herzlich zu einer Familiefiir und Fiire mit de Chliine ein.
Die Sternsinger bzw. die Ministranten / -innen werden den Gottesdienst mitgestalten.
Wir freuen uns, wenn Ihr alle kommen könnt.

## Sternsinger im Gottesdienst

**Sonntag, 7. Januar, 10.15 Uhr**
Eine Gruppe Ministranten / Ministrantinnen wirken als Sternsinger im Gottesdienst mit. Nach dem Gottesdienst verteilen sie in der Vorhalle den Kleber mit dem Haussegen. Es finden keine Hausbesuche mehr statt, da die Anmeldungen in den letzten Jahren abgenommen haben und auch die Kinder schwer zu motivieren waren.
Auch über unserer Kirchentür steht das Segensgebet:
**20*C + M + B + 18** (CMB=Christus Mansionem Benedicat, dh. Christus segne dieses Haus).
**Segensgebet:**
Guter Gott, begleite alle, die durch die Tür ein- und ausgehen, mit deinem Segen.
Halte deine schützende Hand über dieses Haus / über diese Wohnung das ganze neue Jahr hindurch.
Amen.
*Toni Bucher, Pfarrer*

## Singprojekt

**Montag, 8., 15. und 22. Januar, jeweils um 20.00 Uhr**
**im reformierten Kirchgemeindehaus**
Wir singen und begleiten den Gottesdienst am Einheitssonntag, 28. Januar, um 9.30 Uhr in der reformierten Kirche zusammen mit dem reformierten Kirchenchor.
Haben Sie Freude am Chorgesang? Dann sind Sie herzlich eingeladen, mit uns zu singen. Die Proben finden am 8., 15. und 22. Januar um 20 Uhr im reformierten Kirchgemeindehaus statt.
Wir freuen uns auf viele Sänger und Sängerinnen.

## Jass- und Spielnachmittag

**Dienstag, 9. Januar, 14.00 Uhr**
**Pfarreiheim**
Jass- und Spielnachmittag für alle Senioren und Seniorinnen.
Wir freuen uns auf Euch alle!
*Das Vorbereitungsteam*

## Suppentag

**Mitwoch, 10. Januar, 11.45 Uhr**
**reformiertes Kirchgemeindehaus**
Sie sind alle herzlich zu einer feinen Suppe und einer Plauderstunde eingeladen.

## Elternabend für die Eltern der Erstkommunionkinder

**Freitag, 12. Januar, 19.30 Uhr**
**Pfarreiheim**
Die Eltern der Erstkommunionkinder sind zu einem weiteren Elternabend eingeladen. Am ersten Abend haben wir uns mit dem diesjährigen Thema «mit Jesus verbunden» vertraut gemacht.
Am zweiten Elternabend möchten wir das Thema sowie die Lieder für die Erstkommunionfeier vertiefen. Wir werden uns insbesondere mit dem Sakrament der Taufe auseinandersetzen, dies im Hinblick auf die Tauferinnerungsfeier, die wir (Eltern und Kinder) am Sonntag, 21. Januar, im Gottesdienst um 10.15 Uhr feiern.
*Pfarrer Toni Bucher und Katechetinnen*

## Familiefiir - Tauferinnerungsfeier

**Sonntag, 21. Januar, 10.15 Uhr**
**Pfarrkirche**
*Liebe Kinder, liebe Eltern*
Im Zusammenhang mit der Vorbereitung auf die Erstkommunion laden wir vor allem die Erstkommunionkinder und deren Eltern zur Tauferinnerungsfeier ein. Die Kinder mögen zu dieser Feier ihre Taufkerze mitbringen.
*Pfarrer Toni Bucher und Katechetinnen*

## Informationen aus dem Kirchgemeinderat

**Aufwandüberschuss für das Jahr 2018 budgetiert**
Zur Budgetgemeinde-Versammlung konnte der neue Präsident der Kirchgemeinde Balsthal, Daniel Bürgi, 21 stimmberechtigte Personen begrüssen.
Als erstes präsentierte Daniel Bürgi die neue Konstitution des Kirchgemeinderates sowie der Rechnungsprüfungskommission und konnte der Versammlung die anwesenden Mitglieder vorstellen.
**Budget 2018**
Aufgrund der Anstellung der Katechetinnen und Katecheten durch den Zweckverband Pastoral-

## Pfarrei Balsthal

raum St. Wolfgang im Thal per 1. August 2017 gab es bei den personellen Budgetposten grössere Veränderungen gegenüber den Vorjahren.
Verschiedene geplante Unterhaltsarbeiten, die neu geschaffene Stelle «Betreuer Pfarreiheim» sowie ein stark reduzierter Finanzausgleich führen dazu, dass für das nächste Jahr ein Aufwandüberschuss in der Höhe von CHF 21 844. – budgetiert werden muss.
Ohne Wortmeldungen genehmigte die Versammlung einstimmig den vom Präsidenten aufgezeigten und erläuterten Vorschlag mit dem prognostizierten Aufwandüberschuss sowie die Beibehaltung des Steuersatzes.
**Umbau Pfarreiheim**
Anhand von Plänen orientierte Daniel Bürgi über die geplanten Arbeiten anlässlich des Umbaus Pfarreiheim. Bereits wurde mit den Arbeiten begonnen, welche durch den Winter weitergeführt werden, um dann vor dem Einweihungsfest zu Fronleichnam 2018 beendet zu werden.

Nach dem offiziellen Teil konnten die Anwesenden noch bei einem Glas Wein etwas verweilen und ihre Gedanken austauschen.
*Der Kirchgemeinderat*

### Voranzeigen

**Frauengemeinschaft – Generalversammlung**
**Mittwoch, 24. Januar, 19.30 Uhr**
**Saal des Feuerwehrmagazins Litzi**
Wir laden alle Mitglieder ganz herzlich zu unserer Generalversammlung in die Litzi ein.
Nähere Angaben im nächsten «Kirchenblatt».
Bitte reservieren Sie sich den Abend in Ihrer Agenda.
*Der Vorstand*

### Leben und Glauben

**Wir freuen uns, dass durch das Sakrament der Taufe in die Gemeinschaft unserer Kirche aufgenommen wird:**
– am 14. Januar, **Silas Baumgartner**, Sohn von Philipp und Heidi Baumgartner, geb. Bösiger.
Gott stärke Silas im Glauben und lass ihn zu einem guten Christen werden.
Segne und begleite auch seine Eltern und Paten.

**Gestorben zur Auferstehung mit Christus sind:**
– am 27. November, **Paulo Da Silva Maldonado**, Anwanderweg 8, im Alter von 45 Jahren;
– am 30. November, **Erich Baumgartner-Ackermann**, Oelemattweg 4, im Alter von 85 Jahren;
– am 2. Dezember, **Berta Saner-Egger**, Kirchgässli 8, im Alter von 96 Jahren;
– am 4. Dezember, **Annelis Brunner-Meister**, Guntenfluhweg 4, im Alter von 73 Jahren;
– am 8. Dezember, **Elsbeth Roth-Fluri**, Sagibachweg 1, im Alter von 77 Jahren.
Gott lass Herrn Da Silva Maldonado, Herrn Baumgartner, Frau Saner, Frau Brunner und Frau Roth dein Licht schauen und lass sie für immer bei dir wohnen. Stärke und begleite die Angehörigen in ihrem Leid und lass sie deine Nähe spüren.

### Gedächtnisse und Jahrzeiten

**Sonntag, 31. Dezember, 10.15 Uhr**
**Dreissigster:** Erich Baumgartner-Ackermann.

**Samstag, 13. Januar, 17.00 Uhr**
**Dreissigster:** Paul Ackermann-Lisser; Elsbeth Roth-Fluri.
**Gedächtnis:** Elisabeth Fluri; Paul Ackermann-Lisser; Max Nussbaumer-Zehnder; Ernst und Klara Zehnder-Wettstein.
**Jahrzeit:** Adolf und Martha Reinhardt-Meier und Kinder Walter, Adolf, Urs und Elisabeth; Eugen Kölliker-Wyss; Leo Bloch; Rosa und Sophie Baumgartner; Reding und Albertina Hügli-Kesseli; Walter und Anna Maria Magri-Stalder; Paul und Therese Tschan-Latscha und Sohn Paul Tschan-Haefeli.

**Donnerstag, 18. Januar, 09.00 Uhr**
**Gedächtnis:** Hugo Gunzinger-Spaar und Tochter Ruth; Gustav Haefeli-Grolimund und Margret Grolimund.

### Kirchenopfer

**Samstag / Sonntag, 18. / 19. November**
Diözesanes Kirchenopfer für die gesamtschweizerischen Verpflichtungen des Bischofs, Fr. 432.60.

**Samstag / Sonntag, 25. / 26. November**
Kirchenbauhilfe des Bistums, Fr. 305.90.

**Sonntag, 3. Dezember**
Universität Freiburg, Fr. 925.15.

## Pfarrei Mümliswil

**Pfarramt |** Diakon Dr. Markus Heil
062 391 34 20 | markus.heil@kath.ch
Dienstag 9 – 11 Uhr | Mittwoch 9.30 – 11 Uhr

### *Gottesdienste*

**Sonntag, 24. Dezember**
**4. Adventssonntag / Heiligabend**
**17.00 Uhr, Weihnachtsfamiliengottesdienst mit Kommunionfeier**
Mitgestaltet durch das Jugendspiel und Kinder.
**23.00 Uhr, Mitternachtsgottesdienst mit Eucharistiefeier**
Der Kirchenchor singt die Missa Pastoritia von Edmund Angerer mit Orgel und Streichern.

**Montag, 25. Dezember, 09.30 Uhr**
**Weihnachten**
**Eucharistiefeier**
Mitgestaltet durch die Bläsergruppe der Konkordia Mümliswil.
**Kollekte:** Kinderspital Bethlehem.

**Dienstag, 26. Dezember, 10.45 Uhr**
**Stephanstag**
**Chüuche für die Chline mit Kindersegnung**

**Mittwoch, 27. Dezember**
**Kein Gottesdienst!**

**Donnerstag, 28. Dezember**
**17.00 Uhr, Rosenkranz**
**18.00 Uhr, Kontemplation**

**Samstag, 30. Dezember**
**Kein Gottesdienst!**

**Sonntag, 31. Dezember, 09.30 Uhr**
**Heilige Familie**
**Eucharistiefeier**

**Montag, 1. Januar, 09.30 Uhr**
**Eucharistiefeier zum neuen Jahr**
**Kollekte:** Verein Friedensdorf BROC.

**Mittwoch, 3. Januar, 19.00 Uhr**
**Kommunionfeier in der Reckenkienkapelle**
**Gedächtnis:** Verena u. Josef Dobler-Nussbaumer, Alfons u. Rosa Nussbaumer-Bader, Justin Kohler.

**Donnerstag, 4. Januar**
**17.00 Uhr, Rosenkranz**
**18.00 Uhr, Kontemplation**

**Freitag, 5. Januar, 19.00 Uhr**
**Herz-Jesu-Freitag**
**Eucharistiefeier mit Aussendung der Sternsinger**
**Gedächtnis:** Florian Kammermann-Wudniak, Margaretha u. Bernhard Haefeli-Bürgi u. Tochter Margrith Roth-Haefeli.

**Pfarreisekretariat |** Simon Haefely | Kirchweg 9 | 062 391 34 20 | pfarramtmuemliswil@ggs.ch **| Bürozeiten |** Montag von 14–16 Uhr | Dienstag und Freitag von 9–11 Uhr
**Sakristanin |** Marianne Saner-Walker | 062 530 07 05
**Martinsheim (Reservation) |** Silvia Wehrli | Schlössliweg 6 | 062 391 05 65 | 079 516 52 10

**Samstag, 6. Januar, 18.15 Uhr**
**Erscheinung des Herrn**
**Wortgottesdienst mit Kommunionfeier**
**Dreissigster:** Berta Saner-Egger, Cornelia Haefeli-Dobler.
**Jahrzeit:** Madlen Bader-Jeker, Josef u. Maria Probst-Gobet, Hildegard Baschung-Gasser, Robert Gasser, Margrith Gasser.
**Gedächtnis:** Augustin Meier-Meister u. Tochter Käthi Bossert, Gabriel Müller, Silvia Meier, Lukas u. Josefine Bader-Walser u. Söhne Bruno u. Beat, Alice u. Gustav Neuschwander-Büttler, Hans Jaeggi-Walser, Verena Nussbaumer-Raschle, Bruno Meier.

**Sonntag, 7. Januar, 09.30 Uhr**
**Taufe des Herrn**
**Wortgottesdienst mit Kommunionfeier**
Es singt der Kirchenchor.
**Kollekte:** Epiphanieopfer.

**Mittwoch, 10. Januar, 09.00 Uhr**
**Eucharistiefeier**

**Donnerstag, 11. Januar**
**17.00 Uhr, Rosenkranz**
**18.00 Uhr, Kontemplation**

**Samstag, 13. Januar, 18.15 Uhr**
**Wortgottesdienst mit Kommunionfeier**
**Jahrzeit:** Markus u. Beat Baschung, Emil Wehrli-Bloch, Pfr. Josef Hurni, Hans Spitzli-Burkhardt, Margrith Schalt-Schärmeli, Franz u. Esther Helfenstein-Andrist, Josef Bader-Brunner, Beat Stalder-Bader, Ernst u. Greti Rubitschung-Baschung, Gertrud Jeker-Fluri.
**Gedächtnis:** Anna Maria Ackermann-Rubitschung, Justin Kohler, Walter Baschung, Heinz Mengisen-Fluri, Rosina u. Franz Berger, Elisabeth Studer-Wehrli, Joseph Bloch-Bader.

**Sonntag, 14. Januar, 10.30 Uhr**
**Eucharistiefeier mit der kath. Bauernvereinigung des Kanton Solothurns**
**Kollekte:** Solidaritätsfonds Mutter u. Kind u. SOS werdende Mütter.

**Mittwoch, 17. Januar, 09.00 Uhr**
**Wortgottesdienst mit Kommunionfeier**

**Donnerstag, 18. Januar**
**17.00 Uhr, Rosenkranz**
**18.00 Uhr, Kontemplation**

**Samstag, 20. Januar, 18.15 Uhr**
**Wortgottesdienst mit Kommunionfeier**
**Jahrzeit:** Martin Bader-Bader, Johann u. Agnes Bader-Probst, Bertha Hänzi, Viktor u. Hedwig Eggenschwiler-Grolimund, Urs Eggenschwiler-Merkle, Gottfried u. Emilie Ackermann-Hofmann, Rosa Ackermann-Hafner, Isidor Bloch-Bucher, Walter Hofmann-Roos, Gottfried Ackermann, Clemente u. Agnes Gaggini-Haefeli, Bruno Haefeli-Bischof, Alice Haefeli-Jaeggi, Ernst Jaeggi, Rosmarie Roth.
**Gedächtnis:** Bruno Büttler-Hafner, Bruno Meier, Josef Voegeli-Ackermann, Marie Voegeli-Ackermann, Margrith Ackermann, Robert Lack-Fluri, Paul Lack.

**Sonntag, 21. Januar,**
**3. Sonntag im Jahreskreis**
**09.30 Uhr, Wortgottesdienst mit Kommunionfeier**
**10.45 Uhr, Voreucharistischer Gottesdienst der 1. und 2. Klassen**
**Kollekte:** Diözesanes Kirchenopfer für die Unterstützung der Seelsorge durch die Diözesankurie in Solothurn,

# *Mitteilungen*

**Frohe Weihnachten**
Wir staunen vor dem Kind in der Krippe.
Wie wir staunen vor jedem Kind, das neu geboren wird und in dem uns Gottes Schöpfungswerk entgegen kommt, im Kind in der Krippe von Bethlehem noch deutlicher, noch klarer und mit einer einmaligen Erkenntnis: Gott wird Mensch.

Wir spüren die Armut der Heiligen Familie in diesem Stall, wie wir unser Herz öffnen für die vielen Formen der Armut unserer Zeit und spüren,
wie wir dadurch offen werden, auch diese Formen der Armut auszuhalten, genau hinzuschauen und Gott zu suchen.

Wir hören das Lachen und das Weinen
und sind offen geworden, haben unsere Gleichgültigkeit abgelegt. Lassen uns berühren von Freude und Schmerz.

So wünsche ich Ihnen allen eine vielfältiges Erleben dieses Wunders: Gott wird Mensch.
Frohe Weihnachten!
*Markus Heil*

**Verschiedene Gottesdienste**
An unseren verschiedenen Weihnachtsgottesdiensten ist hoffentlich für jeden und jede etwas dabei:
Mit den Kindern und dem Jugendspiel um 17 Uhr in der feierlichen Weihnachtsmesse, mit dem Kirchenchor um 23.00 Uhr am Weihnachtstag mit den Bläsern oder am Stefanstag in der Chüuche für di Chline, ebenfalls mit schöner Musik.
Allen, die hier unterschiedlich musikalisch gestalten herzlichen Dank!
Allen, die in der Vorbereitung, im Schmücken der Kirche oder im Vorlesen, engagiert sind, ebenfalls herzlichen Dank !
… und danke allen, die kommen und so das Fest zu einem Erlebnis machen.

**Öffnungszeiten Pfarramt**
Das Pfarreisekretariat bleibt in der Woche vom 24. Dezember bis am 1. Januar geschlossen. Gerne sind wir ab Dienstag, 2. Januar 2018 wieder für Sie da.
In dringenden Fällen erreichen Sie uns unter Tel. 062 391 34 20
*Markus Heil und Simon Haefely*

**Frauengemeinschaft und Familientreff Mümliswil-Ramiswil**
**Film und Vortrag: Muss ich immer erst laut werden?**
**Montag, 15. Januar 2017 um 20.00 Uhr im Martinsheim Mümliswil.**
Was sollen Eltern tun, wenn Kinder nach fünfmaligem Bitten immer noch nicht reagieren? Der Film «Wege aus der Brüllfalle» von Wilfried Brüning handelt vom ganz normalen Erziehungsalltag. Der Film mit Diskussion und Austausch gibt Anregung für neue Handlungsweisen im Alltag mit Kindern im Alter zwischen 2 und 12 Jahren. Referentin ist Irma Bachmann, Fachstelle Kompass Solothurn. Kostenbeteiligung: Fr. 10.–. Es sind alle Interessierten zu dieser Veranstaltung herzlich eingeladen.

**Getauft**
Am 10. Dezember durften wir die Taufe von Yarin Odoni, Kind von Mauro und Nathalie Odoni-Imhof, Hinterfeldstr. 19, 6232 Geuensee, feiern.

**Gestorben aus unserer Mitte**
Berta Saner-Egger, Jg. 1921.
Cornelia Haefeli-Dobler, Jg. 1925.
Möge Gott das Gute vollenden und Geborgenheit schenken.

## Rückblick Erstkommunionausflug

*Am 1. Dezember durften wir uns mit unseren Erstkommunikantinnen und Erstkommunikanten und ihren Eltern auf den gemeinsamen Weg machen. Wir haben dabei durch die wunderbare Begleitung einiger Lamas eine Faszination, eine Neugierde und eine Aufgabe bekommen. Auf dem Weg vom Reckenkien in die Lourdesgrotte und nachher zum Brätliplatz der Jäger haben wir gute Gespräche geführt … und in der Grotte hat uns Claudia Cerri eine eindrückliche Geschichte vorgelesen. Allen Mitwirkenden, Mitlaufenden, Mitlachenden und Mitessenden herzlichen Dank für diese Gemeinschaft. .... und ein besonderer Dank unserem Lama-Chef Christoph Kohler.*

## Pfarrei Ramiswil

**Pfarramt |** Diakon Dr. Markus Heil | 062 391 34 20 | markus.heil@kath.ch
**Pfarreisekretariat |** Regula Probst | Lischmatt 5 | 4719 Ramiswil
076 499 14 45 | regulaprobst@ggs.ch
**Sakristanin |** Elisabeth Thomann-Lisser | 062 391 15 66

# Gottesdienste

**Montag, 25. Dezember, 10.45 Uhr**
**Weihnachtsgottesdienst**
der Kirchenchor singt die Missa Pastoritia in C von Karl Kempter
**Jahrzeit:** Martha Ackermann-Schaad; Roman Ackermann; Ella und Josef Ackermann-Kunz
**Gedächtnis**: Frieda und Arnold Müller-Disler; Josef Lisser-Strähl; Josef Strähl-Fluri; Johann Wyser-Probst; Kurt Probst-Kaiser; Viktor und Hedwig Probst-Ackermann; Luzia Barp-Dobler; Nelli Häfeli-Dobler; Hermann Walter; Peter Walter; Karl Nussbaumer-Probst; Zita und Walter Müller-Lack; Urs Lisser-Haefely; Simon Meier; Guido Heutschi; Walter Ackermann-Lisser; Willi Vögtli; Rosmarie Probst-Häfeli; August und Theres Lisser-Bloch
**Kollekte:** Kinderspital Bethlehem

**Mittwoch, 27. Dezember, 19.30 Uhr**
**Rosenkranz**

**Sonntag, 31. Dezember, 10.45 Uhr**
**Heilige Familie**
**Eucharistiefeier**
**Kollekte:** Stiftung Kinderhilfe Sternschnuppe

**Mittwoch, 3. Januar, 19.30 Uhr**
**Rosenkranz**

**Sonntag, 7. Januar, 09.30 Uhr**
**Taufe des Herrn**
**Kommunionfeier**
**Kollekte**: Epiphanieopfer für Kirchenrestaurationen

**Mittwoch, 10. Januar, 19.30 Uhr**
**Rosenkranz**

**Sonntag, 14. Januar**
**2. Sonntag im Jahreskreis**
**keine hl. Messe**

**Mittwoch, 17. Januar, 19.30 Uhr**
**Rosenkranz**

# Mitteilungen

**Besinnliches Weihnachtsfest**
Ich wünsche allen Pfarreiangehörigen ein schönes und besinnliches Weihnachtsfest und fürs neue Jahr alles Gute, gute Gesundheit und viel Glück.
*Regula Probst*

**FROHE WEIHNACHTEN**
*Das Licht der Herrlichkeit*
*scheint mitten in der Nacht*
*Wer kann es sehn? Ein Herz*
*das Augen hat und wacht.*
*(Angelus Silesius)*

Ihnen allen wünsche ich zu Weihnachten ein solch waches Herz. Dass wir alle wach sich füreinander und auch für die verschiedenen Bedürfnisse in diesen Feiertagen,
Dass wir uns in Frieden und Dankbarkeit begegnen in unseren Familien und so das Kommen Gottes in unserer Welt wirklich spüren, indem wie wir getragen und angenommen sind und indem was wir schenken können.

Frohe Weihnachten
*Markus Heil*

**Katholische Bauernvereinigung Solothurn**
**Sonntag, 14. Januar, 10.30 Uhr**
Gottesdienst der kant. katholischen Bauernvereinigung
siehe unter Mümliswil

**Frauengemeinschaft und Familientreff Mümliswil-Ramiswil**
**Film und Vortrag: Muss ich immer erst laut werden?**
**Montag, 15. Januar um 20 Uhr im Martinsheim Mümliswil.**
Was sollen Eltern tun, wenn Kinder nach fünfmaligem Bitten immer noch nicht reagieren?
Der Film «Wege aus der Brüllfalle» von Wilfried Brüning handelt vom ganz normalen Erziehungsalltag. Der Film mit Diskussion und Austausch gibt Anregung für neue Handlungsweisen im Alltag mit Kindern im Alter zwischen 2 und 12 Jahren.
Referentin ist Irma Bachmann, Fachstelle Kompass Solothurn.
Kostenbeteiligung Fr. 10.–.
Es sind alle Interessierten zu dieser Veranstaltung herzlich eingeladen.

**Sonntagskollekte vom Monat November**
Sonntagsopfer vom 1. für das Schweiz. Rote Kreuz, Solothurn: Fr. 350.05; vom 12. für die Kirchenbauhilfe des Bistums Basel: Fr. 38.45; vom 19. Diözesanes Kirchenopfer für die gesamtschweizerischen Verpflichtungen des Bischofs: 207.20; vom 26. für Pfarreiaufgaben: Fr. 24.95.

## Holderbank | Langenbruck

**Pfarramt |** Pfarrer Toni Bucher | St. Annagasse 2 | 4710 Balsthal
062 391 91 89 | toni.bucher@kath-pfarrei-balsthal.ch
**Pfarreisekretariat |** Nadine Bader und Monika Hafner
062 391 91 91 | sekretariat@kath-pfarrei-balsthal.ch
**Bürozeiten |** Dienstag – Freitag von 9–11 Uhr und Montag und Donnerstag von 14–16 Uhr
**Sakristanin |** Barbara Bader | 062 390 10 29
**Präsidium Kirchgemeinde Holderbank|** Helene Baumgartner, helene.baumgartner@gmx.ch
**Präsidium Kirchgemeinde Langenbruck |** Christine Roth, 062 390 19 59, h.r.roth@bluewin.ch

### HOLDERBANK

**Sonntag, 24. Dezember, 17.00 Uhr**
**Heiliger Abend**
**Familiengottesdienst. Eucharistiefeier**
Der Gottesdienst wird von Schülern und vom Kirchenchor mitgestaltet.
**Kollekte:** Kinderhilfe Bethlehem.

**Montag, 1. Januar, 18.00 Uhr**
**Hochfest der Gottesmutter Maria**
**Weltfriedenstag – Neujahr**
**Neujahrsgottesdienst. Eucharistiefeier**
**Kollekte:** Friedensdorf Broc.

**Samstag, 6. Januar, 17.00 Uhr**
**Epiphanie**
**Kommunionfeier**
**Kollekte:** Epiphanieopfer für Kirchenrestauration.

**Sonntag, 14. Januar, 09.00 Uhr**
**Taufe des Herrn**
**2. Sonntag im Jahreskreis**
**Eucharistiefeier**
**Kollekte:** Solidaritätsfonds für Mutter und Kind und SOS – Werdende Mütter.

### LANGENBRUCK

**Montag, 25. Dezember, 11.15 Uhr**
**Hochfest der Geburt unseres Herrn**
**Weihnachten**
**Kommunionfeier. Festlicher Weihnachtsgottesdienst (siehe Mitteilungen).**
**Kollekte:** Kinderhilfe Bethlehem.

**Sonntag, 7. Januar, 11.15 Uhr**
**Epiphanie**
**Kommunionfeier**
**Kollekte:** Epiphanieopfer für Kirchenrestaurationen.

**Sonntag, 21. Januar, 11.00 Uhr**
**Reformierte Kirche**
**Einheitssonntag**
**3. Sonntag im Jahreskreis**
**Ökumenischer Gottesdienst**

# Mitteilungen

## Gedächtnisse und Jahrzeiten

**Holderbank**
**Sonntag, 24. Dezember, 17.00 Uhr**
**Gedächtnis:** Elisabeth Hofmann-Ackermann.
**Montag, 1. Januar, 18.00 Uhr**
**Jahrzeit:** Andres Zehnder; Paul Ettisberger.

**Samstag, 6. Januar, 17.00 Uhr**
**Gedächtnis:** Hubert Bader-Curty.
**Jahrzeit:** Alois Bader-Durrer und Klara Brügger-Bader; Hilda Bader-Borer; Maria und Paul Tschan-Stahl; Anna und Viktor Christ-Wehrli und Sohn Josef.

**Sonntag, 14. Januar, 09.00 Uhr**
**Jahrzeit:** Ida und Beat Probst-Baer; Justina und Gottlieb Tschan-Bader und Sohn Walter Tschan-Reinisch; Maria Bader-Bussmann; Bertha Heeb-Bader.

## Aus dem Pfarreileben

**Holderbank**
**Neujahrsjass im Pfarrsäli**
**Mittwoch, 10. Januar, 13.30 Uhr**
Alle jassfreudigen Frauen und Männer, auch neue Mitglieder, sind herzlich eingeladen zum gemütlichen Spielen im Pfarrsäli. Für Zvieri und Getränke ist gesorgt.

**Langenbruck**
**Weihnachtsgottesdienst am Montag, 25. Dezember**
Im Weihnachtsgottesdienst geniessen wir die musikalische Begleitung mit Heleen Leijendekker an der Orgel, Katharina Bircher, Violine, und Sandrin Leijendekker, Gesang.
Wir freuen uns sehr auf Ihr Kommen.
*Der Kirchgemeinderat*

**Herzlichen Dank**
Der Kirchgemeinderat bedankt sich beim Seelsorgeteam Balsthal für die Betreuung unserer Kirchgemeinde, sei es bei Gottesdiensten und weiteren seelsorgerischen Diensten, die Unterstützung in der Ökumene, den persönlichen Gesprächen etc. In den Dank schliessen wir auch alle fleissigen Mitarbeiterinnen auf dem Pfarramt ein, sowie all jene, die unsere Gottesdienste mit wohlklingender Musik mitgestalten.
Wir wünschen allen frohe Festtage, gute Gesundheit und Gottessegen im neuen Jahr.
*Der Kirchgemeinderat*

**Pastoralraumleiter |** Adrian Wicki | Hauptgasse 28 | 4624 Härkingen | Tel. 062 398 11 19 | haerkingen@pastoralraum-gaeu.ch
**Leitender Priester |** Dr. Kenneth Ekeugo | Domherrenstrasse 1 | 4622 Egerkingen | Tel. 062 398 11 14 | egerkingen@pastoralraum-gaeu.ch
**Pastoralassistenten |** Beatrice Emmenegger (Neuendorf) | Dorfstrasse 88 | 4623 Neuendorf | Tel. 062 398 20 46 | neuendorf@pastoralraum-gaeu.ch
**Jugendseelsorger |** Kuba Beroud | Kirchgasse 24 | Postfach 16 | 4625 Oberbuchsiten | Tel. 076 340 91 96 | jugendseelsorge@pastoralraum-gaeu.ch
**Religionspädagoge |** Simon Spielmann | Kirchgasse 24 | Postfach 16 | 4625 Oberbuchsiten | Tel. 078 758 26 44 | simon.spielmann@pastoralraum-gaeu.ch

## Weihnachtsgruss

Liebe Gläubige aus den Pfarreien des Pastoralraums Gäu. Im Namen des Seelsorgeteams wünschen wir euch und euren Familien frohe und gesegnete Festtage. Das Jahr 2017 neigt sich dem Ende zu. Es war wiederum ein Jahr voller Aktivitäten und Höhepunkte. Wir danken für die gute und ermutigende Zusammenarbeit. Nach wie vor engagieren sich unzählige Freiwillige für ein lebendiges Leben in den Pfarreien und im Pastoralraum. Würden wir alle Engagierten im Pastoralraum zusammenbringen, kämen schätzungsweise schnell einmal 300 Freiwillige zusammen. Wir sind sehr erfreut und dankbar, dass wir mit so vielen Engagierten rechnen dürfen. Wir sind zuversichtlich, dass wir die Herausforderungen der Zukunft weiterhin gemeinsam gestalten können.

Das neugeborene Kind in der Krippe ist ein Zeichen, dass Gott alles neu macht. Gestärkt durch diese Zuversicht blicken wir in die Zukunft und legen das Jahr 2018 in Gottes Hand. Wir wünschen euch frohe Weihnachten und ein gesegnetes Neues Jahr.

*Kenneth Ekeugo, leitender Priester*
*Adrian Wicki, Pastoralraumleiter*

## Mitteilungen

Folgende Gottesdienste feiern wir im Pastoralraum zwischen den Festtagen:

**Dienstag, 26. Dezember, 10.00 Uhr**
**Patrozinium in Fulenbach**
Festgottesdienst zum Patrozinium der Pfarrei St. Stephan, Fulenbach.

**Samstag, 30. Dezember, 17.30 Uhr**
**Eucharistiefeier in Härkingen**

**Sonntag, 31. Dezember, 10.30 Uhr**
**Eucharistiefeier in Neuendorf**

**Montag, 1. Januar, 10.30 Uhr**
**Eucharistiefeier in Egerkingen**

**Montag, 1. Januar, 17.00 Uhr**
**Eucharistiefeier in Oberbuchsiten**

**Montag, 1. Januar, 18.00 Uhr**
**Besinnung zum Neujahr in Härkingen**

### Glutenfreie Hostien

Immer mehr Menschen leiden unter Zöliakie / Glutenunverträglichkeit. Um diesen Menschen den Kommunionempfang zu ermöglichen, werden wir in allen Pfarreien des Pastoralraums glutenfreie Hostien konsekrieren und bereithalten. Hostien, die weniger als 20 ppm (20mg/kg) Gluten enthalten, aber dennoch nur aus reinem Weizenmehl und Wasser gebacken werden, dürfen für die Messfeier in der katholischen Kirche verwendet werden, da sie als Weizenbrot gelten. Als glutenfrei gelten nach EU-Norm Lebensmittel, die höchstens einen Glutenanteil unter 20 mg/kg enthalten. Wenn Sie also mit glutenfreien Hostien kommunizieren möchten, melden Sie sich bitte vor dem Gottesdienst in der Sakristei.

### Wege erwachsenen Glaubens

Am 9. Januar starten wir mit den nächsten vier Einheiten zum Glaubensweg «Neuer Wein in neuen Schläuchen». Die Einheiten stehen unter dem Thema «Segen und Segnen». Folgend eine kurze Übersicht, Beginn jeweils 19.30 Uhr in der Johanneskirche Härkingen (Raum zur Oase):

09.01.2018 – Segen und Segnen
16.01.2018 – Wachstum im Beten
30.01.2018 – Eine persönliche Gottesbeziehung pflegen
06.02.2018 – Einander Segen sein

Es können auch nur einzelne Abende besucht werden. Herzlich willkommen!

## Jugendseelsorge

### Balance im Alltag

Die Adventszeit ist vorbei, die Feiertage liegen auch hinter mir und das neue Jahr mit den vielen guten Vorsätzen steht vor der Tür. Ich mache mir nichts vor und stelle mich auch dieses Mal der Aufgabe, einen weiteren Vorsatz zu formulieren. Allerdings wird dieses Mal der Vorsatz dem neuen Jahr voraus gelebt, und zwar in der Rückblende auf die Adventszeit. Dies wird pointiert im Gedicht von Uli Spiessl so wiedergegeben:

«Nur noch schnell ein Geschenk besorgen.
Nur noch schnell Oma anrufen.
Nur noch schnell das Buch abgeben.
Nur noch schnell ein Mail schreiben.
Nur noch schnell, schnell…
Schneller!
Die Augen schliessen, tief einatmen und zwischen zwei Atemzügen Leben entdecken.»

Nach dieser Retrospektive geht es mir in meinem Neujahrsvorsatz nicht darum, mehr Zeit zu ergattern. Die Uhr kann ich nicht anhalten bzw. zurückdrehen, sondern es geht mir um eine persönliche Haltung der Balancefindung im Alltag.
Ein Gleichgewicht zu finden zwischen schöpferischer Betriebsamkeit und dem erfüllten Leben, wie z. B. im Buch Kohelet zu lesen ist:

«Alles hat seine Stunde. Für jedes Geschehen unter dem Himmel gibt es eine bestimmte Zeit.»
Diese persönliche Gesinnung ist für mich wie das Rückgrat in der Jugendseelsorge und von wichtiger Bedeutung in den Begegnungen mit Jugendlichen und Kindern.
Ich wünsche allen einen «ausgewogenen» Rutsch ins Jahr 2018 und danke für die Unterstützung der Jugendseelsorge im vergangenen und kommenden Jahr.

*Kuba Beroud, Jugendseelsorger*

Reformierte Kirchgemeinde Gäu Egerkingen

PASTORAL RAUM GÄU

# Projekt-Chor 21.1.2018

Quelle: Stefan Bayer / pixelio.de

Am 21. Januar 2018 findet in Neuendorf der diesjährige ökumenische Gottesdienst zur Woche der Einheit statt. Das Motto lautet: "Deine rechte Hand, Herr, ist herrlich an Stärke".

Zu diesem Anlass suchen wir wieder Sängerinnen und Sänger für einen Projekt-Chor.

**Interessiert?**

**Proben und Aufführung**

Mo, 08. Jan 20:00 Uhr
Saal Ref. Kirche Egerkingen
Mo, 15. Jan, 20:00 Uhr
Saal Ref. Kirche Egerkingen
Sa, 20. Jan, 10:00 Uhr
Kirche Neuendorf
So, 21. Jan, 08:45 Uhr
Kirche Neuendorf
Gottesdienst: 10:00 Uhr

Dann einfach anmelden und mitmachen!
Jede/r mit Freude am Singen ist herzlich willkommen!

Cécile Göbel

062 398 13 76
cecigoeb@gmail.com

## Egerkingen

**Pfarramt |** Dr. Kenneth Ekeugo | Domherrenstrasse 1 | 4622 Egerkingen | Tel. 062 398 11 14 | egerkingen@pastoralraum-gaeu.ch
**Pfarreisekretariat | Sakristanin |** Beatrix von Rohr | Steinbruchstrasse 6 | 4622 Egerkingen | Tel. 062 398 12 17 | sekretariat.egerkingen@pastoralraum-gaeu.ch
Das Sekretariat im Pfarrhaus ist jeden DO von 08.30–11.00 Uhr besetzt. | Tel. 062 398 11 14

# Gottesdienste

**Hochfest der Geburt Jesu**
**Sonntag, 24. Dezember**
**17.00 Uhr, Eucharistiefeier**
**Familiengottesdienst mit Krippenspiel.**
Mitwirkung der Jugendmusik Konkordia Egerkingen.
**23.00 Uhr, Eucharistiefeier**
Der Kirchenchor singt die Christkindlmesse von Ignaz Reinmann.
**Kollekte:** für das Kinderspital Bethlehem.

**Weihnachten**
**Montag, 25. Dezember, 10.30 Uhr**
**Festgottesdienst, Eucharistiefeier**
Der Kirchenchor singt die Christkindlmesse von Ignaz Reinmann, mit Orchesterbegleitung.
**Kollekte:** für das Kinderspital Bethlehem.

**Mittwoch, 27. Dezember, 09.00 Uhr**
**Eucharistiefeier**
**Gedächtnis:** Anna Kissling-von Felten; Edwin Burkart-Huber; Margaretha Hug-Koch (Forum St. Martin); Vincenzo und Alba Savoia-Cosatto; Max von Arx-Savoia.
Anschliessend Mittwochskaffee.

**Neujahr**
**Montag, 1. Januar, 10.30 Uhr**
**Eucharistiefeier**
Musikalische Gestaltung mit Sologesang von Maryjane von Rohr-Santos.
**Kollekte:** Für das Kloster der Karmelitinnen in Develier

**Mittwoch, 3. Januar, 09.00 Uhr**
**Eucharistiefeier**
**Gedächtnis:** Hansruedi Meier (Armenseelenverein); Fritz von Allmen-Brosi.

**Freitag, 5. Januar, ab 09.00 Uhr**
**Hauskommunion**

**Erscheinung des Herrn**
**Samstag, 6. Januar, 17.30 Uhr**
**Kommunionfeier**
**Kollekte:** Epiphanieopfer für Kirchenrestaurationen.

**Montag, 8. Januar, 13.30 Uhr**
**Gebet für Seelsorger, Priester und Priesterkandidaten**

**Mittwoch, 10. Januar, 09.00 Uhr**
**Morgengebet**

**Donnerstag, 11. Januar, 16.30 Uhr**
**Schülergottesdienst**

**Taufe des Herrn**
**Sonntag, 14. Januar**
**09.00 Uhr, Eucharistiefeier**
**Erstes Jahresgedächtnis:** Egon Wagner-Füeg.
**Jahrzeit:** Erika Wagner-Füeg; Hermann und Lilly Frankiny-Niklaus; Christa Maria Fischer.
**Gedächtnis:** Zita Kölliker-von Arx; Klara Kaufmann-Briefer.
**Kollekte:** Solidaritätsfonds für Mutter und Kind
**09.00 Uhr, Sunndigsfiir**
**Voreucharistischer Gottesdienst im Pfarreiheim.**
Anschliessend sind alle herzlich zum Pfarreikaffee ins Pfarreiheim eingeladen (Kirchgemeinderat).

**Mittwoch, 17. Januar, 09.00 Uhr**
**Eucharistiefeier**
**Jahrzeit:** Otto und Rosa von Arx-Rauber.
**Gedächtnis:** Alois Fischer-Felber; Arthur Felber-Dobler.

**Donnerstag, 19. Januar, 16.30 Uhr**
**Schülergottesdienst**

**ALTERSZENTRUM SUNNEPARK**
**Weihnachten**
**Montag, 25. Dezember, 10.00 Uhr**
**Eucharistiefeier**

**Sonntag, 7. Januar, 10.00 Uhr**
**Eucharistiefeier**

**Sonntag, 21. Januar, 10.00 Uhr**
**Eucharistiefeier**

## Voranzeige

**Samstag, 20. Januar, 17.30 Uhr**
**Eucharistiefeier**
Der Kirchenchor singt.

**Sonntag, 21. Januar, 10.00 Uhr**
**Ökumenischer Pastoralraum-Gottesdienst in Härkingen**

**Samstag, 27. Januar, 17.30 Uhr**
**Kommunionfeier**

# Mitteilungen

**Monatstreff**
**Montag, 8. Januar, 14.00 Uhr**
**im Pfarreiheim**
Jeden Monat, jeweils am zweiten Montag, lädt das Forum St. Martin zum Spielnachmittag ins Pfarreiheim ein. Dieses Angebot richtet sich an alle, die gerne die Gemeinsamkeit pflegen. Getränke und ein Zvieri werden offeriert.
Herzliche Einladung an alle!

*Bild gemalt von Heidi Swierczynska-Hädener, Egerkingen*

Das wahre Licht, das da erleuchtet jeden Menschen, kam in die Welt. Er war in der Welt. Die Welt ist durch ihn geworden, und doch hat die Welt ihn nicht erkannt. Er kam in sein Eigentum, aber die Seinen nahmen ihn nicht auf. Allen aber, die ihn aufnahmen, gab er Macht, Kinder Gottes zu werden (Johannes 1, 8–12).

*Geschätztes Seelsorgeteam, liebe Kirchgemeinde*
Wir wünschen Ihnen frohe und besinnliche Weihnachtstage. Wir hoffen, dass Sie einige ruhige Momente im Kreise Ihrer Liebsten verbringen können und dass Weihnachten für alle ein Fest der Liebe und Freude wird.
Für das vergangene Jahr möchten wir allen Pfarreiangehörigen für die geleisteten Arbeiten und die grossartige Unterstützung des Kirchgemeinderates recht herzlich danken.
Im Weiteren wünschen wir Ihnen einen guten Rutsch ins neue Jahr, möge 2018 ein glückliches und erfolgreiches neues Jahr, bei bester Gesundheit werden.
*Der Kirchgemeinderat*

# Sternsinger 2018

Am Samstag, 6. Januar 2017 werden Kinder aus Egerkingen als Sternsinger unterwegs sein. Sie besuchen auf Anmeldung private Haushalte und leisten somit einen grossen Beitrag an das Projekt «Kinder helfen Kindern – Gemeinsam gegen Ausbeutung». Wenn Sie dieses Projekt unterstützen möchten und Interesse an einem Besuch bei Ihnen zu Hause haben, melden Sie sich bitte per Mail bei cornelia.felber@ggs.ch oder pamela.waelty@ggs.ch oder telefonisch 062 398 47 24 oder 062 398 03 14. Wir freuen uns auf Ihre Anmeldung und danken für Ihr Engagement im Voraus ganz herzlich. Im Gottesdienst von 17.30 Uhr werden die Sternsinger diesen Tag abschliessen. Anschliessend sind alle Sternsinger und Gottesdienstbesucher zu einem kleinen Imbiss ins Pfarreiheim eingeladen.
*Sternsinger und Pfarreirat St. Martin*

**Pfarramt |** Adrian Wicki | Hauptgasse 28 | 4624 Härkingen | Tel. 062 398 11 19 | haerkingen@pastoralraum-gaeu.ch
**Sakristanin |** Monika Moll-Scherrer | Tel. 062 398 19 80

# Gottesdienste

**Sonntag, 24. Dezember, 23.00 Uhr**
**Mitternachtsgottesdienst**
Kommunionfeier. Musikalische Gestaltung durch den Kirchenchor.
**Kollekte:** Kinderspital Bethlehem.

**Montag, 25. Dezember, 10.00 Uhr**
**Weihnachtsgottesdienst mit Kommunionfeier**
Familiengottesdienst mit dem Weihnachtsspiel «Ein König für die Aussenseiter».
Musikalische Gestaltung durch die Musikgesellschaft Härkingen.

**Mittwoch, 27. Dezember, 19.00 Uhr**
**Rosenkranzgebet**

**Samstag, 30. Dezember, 17.30 Uhr**
**Eucharistiefeier**
**Kollekte:** Stiftung Mütterhilfe.

**Sonntag, 31. Dezember, 10.30 Uhr**
**Heilige Familie**
**Eucharistiefeier in Neuendorf**

**Montag, 1. Januar, 10.30 Uhr**
**Eucharistiefeier in Egerkingen**

**Montag, 1. Januar, 18.00 Uhr**
**Besinnung in Wort und Musik zum Neujahr**
Besinnliche 45 Minuten in Wort (Adrian Wicki und Rita Bützer) und Musik (Vokalensemble SCHAZ unter der Leitung von T. Friedrich) Ab 19.00 Uhr herzliche Einladung zum Neujahrsapéro in der Alten Kirche.

**Mittwoch, 3. Januar, 19.00 Uhr**
**Rosenkranzgebet**

**Samstag, 6. Januar, 17.30 Uhr**
**Erscheinung des Herrn**
**Familiengottesdienst mit Kommunionfeier**
Die Sternsinger gestalten den Gottesdienst mit.
**Kollekte:** Sternsingerprojekt 2018.

**Mittwoch, 10. Januar, 19.00 Uhr**
**Rosenkranzgebet**

**Sonntag, 14. Januar, 10.30 Uhr**
**Kommunionfeier**
Mit Erneuerung des Taufbekenntnisses der Erstkommunikanten. von Fulenbach und Härkingen
**Kollekte:** Solidaritätsfonds für Mutter und Kind.

**Mittwoch, 17. Januar, 19.00 Uhr**
**Rosenkranzgebet**

## Voranzeige

**Sonntag, 21. Januar, 10.00 Uhr**
**Ökumenischer Pastoralraumgottesdienst**
Anlässlich der Woche der Einheit der Christen feiern wir in der katholischen Kirche Neuendorf einen ökumenischen Gottesdienst. Bitte beachten Sie den Artikel zum Chorprojekt auf der Pastoralraumseite.

## Kollekten

**24./25. Dezember**
**Für das Kinderspital Bethlehem**
Die Menschen in Palästina sind leider viel Leid gewohnt. Wenn jedoch unschuldige Kinder unter den Folgen des Nahostkonflikts leiden, dann steigt die Verzweiflung. Darum engagiert sich die Kinderhilfe Bethlehem mit dem Caritas Baby Hospital für die Gesundheit und das Wohlergehen von Kindern und ihren Müttern. Seit 1952 finden hier alle Kinder medizinische Hilfe – unabhängig von Religion, Nationalität und sozialer Herkunft. Die Kinderhilfe Bethlehem folgt einem ganzheitlichen Ansatz und bezieht Mütter gezielt in die Arbeit mit ein. Mit jedem der 30 000 kleinen Patienten, die jährlich im Kinderspital behandelt werden, kommt ein Stück Menschlichkeit mehr nach Bethlehem und ins West-Jordanland.

**30. Dezember**
**Für die Stiftung Mütterhilfe**
Schwangerschaft, Geburt und die ersten Lebensjahre des Kindes sind für die Eltern und das heranwachsende Baby ein Lebensabschnitt, der viele Veränderungen mit sich bringt. Wenn die Eltern zu sehr mit eigenen sozialen und psychischen Problemen beschäftigt sind, können sie nicht die nötige Beziehung zum Säugling aufbauen. Die ersten Jahre eines Kindes sind besonders bedeutsam, denn in dieser Zeit werden entscheidende Grundlagen für seine weitere Entwicklung gelegt. Mit der psychologischen Beratung, Krisenintervention und Therapie für werdende Eltern und Familien mit Babys und Kleinkindern stärkt und unterstützt die Stiftung Mütterhilfe Mütter und Väter während Schwangerschaft und Kleinkindphase in ihren Kompetenzen, damit eine sichere Beziehung zum Kind und umgekehrt hergestellt werden kann.

# Mitteilungen

**Abschied Chorleiterin**
Nach knapp sechs Jahren als Chorleiterin des Kirchenchors Härkingen hat Brita Schmidt auf Ende 2017 aus gesundheitlichen Gründen ihre Demission als Kirchenchorleiterin eingereicht. Im Namen des Kirchenchors und der Kirchgemeinde danke ich Brita herzlich für ihren engagierten Einsatz im Dienste der Kirchenmusik. Ich wünsche ihr für ihre Zukunft Gottes Segen und die nötige Gesundheit, damit sie ihr geliebtes Orgelspiel weiterhin auf so hohem Niveau pflegen kann.
*Adrian Wicki, Gemeindeleiter*

Bereits im Mitternachtsgottesdienst vom 24. Dezember wird der Chor von Cécile Göbel aus Egerkingen dirigiert. Cécile Göbel übernimmt den Chor bis zur definitiven Neubesetzung der Chorleitung. Der Kirchenchor ist sehr froh, mit Cécile Göbel so schnell eine gute und motivierte Chorleiterin als Übergangslösung gefunden zu haben.

**Montag, 1. Januar, 18.00 Uhr**
**Besinnung zum neuen Jahr**
Besinnliche 45 Minuten zum neuen Jahr in «Wort und Musik» mit dem Vokalensemble SCHAZ (Musik) und Rita Bützer und Adrian Wicki (Text). Das Vokalensemble SCHAZ wurde 2004 von Thomas A. Friedrich gegründet, um auf semiprofessionellem Niveau Werke von Komponisten aufzuführen, die im jeweiligen Jahr ein Jubiläum haben. «Jahreswechsel» steht programmatisch für die aktuelle Stückauswahl. Zu hören sind Stücke der Weihnachtszeit, zum Jahresende und zu Neujahr, die teilweise auch im Wechsel mit dem Gemeindegesang vorgetragen werden. Die Stücke werden mit kurzen besinnlichen Texten zu einer besinnlichen Neujahrsandacht verknüpft. Herzlich willkommen! Anschliessend lädt die Bürger-, Einwohner-, und Kirchgemeinde in der Alten Kirche zum traditionellen Neujahrsapéro ein.

**Wege erwachsenen Glaubens**
Am 9. Januar starten wir mit den nächsten vier Einheiten zum Glaubensweg «Neuer Wein in neuen Schläuchen». Die Einheiten stehen unter dem Thema «Segen und Segnen». Folgend eine kurze Übersicht, Beginn jeweils 19.30 Uhr im Raum zur Oase (Kirche):

09.01. 2018 – Segen und Segnen
16.01. 2018 – Wachstum im Beten
30.01. 2018 – Eine persönliche Gottesbeziehung pflegen
06.02. 2018 – Einander Segen sein

Es können auch nur einzelne Abende besucht werden. Herzlich willkommen!

# Sternsinger

*Auch 2018 werden in Härkingen Sternsinger unterwegs sein und den Segen der drei Sterndeuter in die Häuser bringen. Je nach Anzahl angemeldeter Kinder werden bis maximal drei Gruppen, begleitet von jeweils zwei Erwachsenen, am 6. Januar zwischen 15 und 17 Uhr durchs Dorf ziehen.*

*Mit bis zu drei Gruppen ist es nicht möglich, in zwei Stunden bei allen Haushaltungen den Segen vorbeizubringen. Wer sicher sein will, dass die Sternsinger vorbeikommen, kann sie gerne mit einer kurzen Mitteilung unter 076 428 78 05 oder E-Mail: haerkingen@pastoralraumgaeu.ch bestellen.*
*Mit bestem Dank für die Unterstützung!*
*Adrian Wicki, Pfarreileiter*

## Fulenbach

**Pfarramt |** Adrian Wicki | Dorfstrasse 4 | 4629 Fulenbach | Tel. 062 926 11 47 | Tel. 076 428 78 05 | fulenbach@pastoralraum-gaeu.ch
**Pfarreisekretariat |** Marlys Weibel | Bürozeit DO 8.30–11.00 Uhr | Tel. 062 926 11 47 | sekretariat.fulenbach@pastoralraum-gaeu.ch
**Sakristanin |** Madeleine Bitterli | Tel. 062 926 10 35 | Stellvertretung Barbara Ackermann Tel. 062 926 43 22

# *Gottesdienste*

**Sonntag, 24. Dezember, 17.00 Uhr**
**Heiligabend**
**Familiengottesdienst (Wortgottesdienst)**
**Kollekte:** Kinderhilfe Bethlehem.
Musikalische Mitgestaltung: Monika Villanpara, Orgel, und Barbara Zamarian, Querflöte.

**Sonntag, 24. Dezember, 23.00 Uhr**
**Mitternachtsgottesdienst mit Kommunionfeier**
**Kollekte:** Kinderhilfe Bethlehem.
Musikalische Mitgestaltung: Monika Villanpara, Orgel, und Barbara Zamarian, Querflöte.

**Montag, 25. Dezember, 10.00 Uhr**
**Gottesdienst mit Weihnachtsspiel in Härkingen**

**Dienstag, 26. Dezember, 10.00 Uhr**
**Stephanstag**
**Festagsgottesdienst zum Patrozinium mit Eucharistiefeier**
mit Segnung von Stephanswein.
**Kollekte:** karitative und pastorale Bedürfnisse der Pfarrei.
Musikalische Gestaltung: Monika Villanpara, Orgel, Claudia Küpfer und Jürg Nyffeler, Gesang.

**Samstag, 30. Dezember, 17.30 Uhr**
**Eucharistiefeier in Härkingen**

**Sonntag, 31. Dezember, 10.30 Uhr**
**Eucharistiefeier in Neuendorf**

**Montag, 1. Januar, 10.30 Uhr**
**Eucharistiefeier in Egerkingen**

**Montag 1. Januar, 17.00 Uhr**
**Eucharistiefeier in Oberbuchsiten**

**Montag, 1. Januar, 18.00 Uhr**
**Besinnung in Wort und Musik zum Neujahr in Härkingen**

**Sonntag, 7. Januar, 09.00 Uhr**
**Taufe des Herrn**
**Eucharistiefeier**
**Kollekte:** Epiphanieopfer für Kirchenrestaurationen.
**Jahrzeiten:** Anton und Martha Wyss-Wyss, Hans und Rosa Wyss-Meier, Theodor und Klara Häfeli-Wyss, Monika Lack-Heim.

**Sonntag, 14. Januar, 10.00 Uhr**
**in Härkingen**
**Taufbekenntnis mit Kommunionfeier**
Familiengottesdienst mit den Erstkommunikanten aus Fulenbach und Härkingen.

## Voranzeige

**Sonntag, 21. Januar, 10.00 Uhr**
**in Neuendorf**
**Ökumenischer-und Pastoralraumgottesdienst**

## Kollekten

**24. Dezember:**
**Kinderhilfe Bethlehem**
Die Menschen in Palästina sind viel Leid gewohnt. Wenn jedoch unschuldige Kinder unter den Folgen des Nahostkonflikts leiden, dann steigt die Verzweiflung ins Unermessliche. Darum engagiert sich die Kinderhilfe Bethlehem mit dem Caritas Baby Hospital für die Gesundheit und das Wohlergehen von Kindern und ihren Müttern. Seit 1952 finden hier alle Kinder medizinische Hilfe – unabhängig von Religion, Nationalität und sozialer Herkunft. Die Kinderhilfe Bethlehem folgt einem ganzheitlichen Ansatz und bezieht Mütter gezielt in die Arbeit mit ein. Mit jedem der 30 000 kleinen Patienten, die jährlich im Kinderspital behandelt werden, kommt ein Stück Menschlichkeit mehr nach Bethlehem und ins Westjordanland.

**7. Januar**
**Epiphanieopfer für Kirchenrestaurationen**
Die Kollekte an Epiphanie wird traditionell für die Inländische Mission aufgenommen. Seit über 150 Jahren engagiert sich das bischöfliche Hilfswerk für den Erhalt von Kirchen und Klöstern in der Schweiz, als lebendige Orte des Gebets und der Begegnung. Mit Ihrer Spende unterstützen Sie dringende Kirchenrestaurierungen in finanzschwachen Pfarreien unseres Landes.

# Patrozinium St. Stephan

*Am 26. Dezember feiern wir das Patrozinium der Pfarrei St. Stephan mit einem festlichen Gottesdienst. Musikalisch wird der Gottesdienst gestaltet von Claudia Küpfert und Jürg Nyffeler (Gesang) und Monika Villanpara (Orgel). Anschliessend herzliche Einladung zum Apéro in den Pfarrsaal. Herzlich willkommen!*
*Adrian Wicki, Gemeindeleiter*

# Zukunft Kirche

*Um die 40 Personen haben sich trotz garstigen Wetterverhältnissen am Abend des 30. Novembers im Pfarreisaal zur 2. ausserordentlichen Kirchgemeindeversammlung zum Thema Kircheninnensanierung und -Umgestaltung versammelt. Der Kirchgemeindepräsident Hansjörg Schaad hat in einem ersten Teil einen kurzen Überblick über das, was bisher geschehen ist, gegeben. Seit der ersten Infoveranstaltung am 14. September 2016 hat sich eine Arbeitsgruppe intensiv mit Ideen und Möglichkeiten zur Umgestaltung der Pfarrkirche beschäftigt. Walter Jäggi hat als Mitglied der Projektgruppe zuerst die damals an der Kirchgemeindeversammlung entstandenen Grundideen nochmals präsentiert. Alexandra Probst, ebenfalls Mitglied der Projektgruppe, hat dann die Ideen erörtert, die die Projektgruppe nun ein Jahr später konkret zur Diskussion stellt. Darauf wurden die Pläne in zwei Gruppen intensiv diskutiert. Zum Schluss wurde im Plenum ein Fazit aus dem Abend gezogen und die weiteren Schritte wurden besprochen. Bis im Jahr 2020 gibt sich die Kirchgemeinde Zeit, Schritt für Schritt ein realisierbares Projekt zu entwickeln und umzusetzen. Mit einem kleinen Apéro fand der spannende und sehr gut vorbereitete Infoabend ein würdiges Ende mit angeregten Gesprächen.*
*Adrian Wicki, Gemeindeleiter*

**Pfarramt |** Beatrice Emmenegger | Dorfstrasse 88 | 4623 Neuendorf | Tel. 062 398 20 46 | neuendorf@pastoralraum-gaeu.ch
**Pfarreisekretariat |** Regula Ammann | Bürozeit DI und DO 9.00–11.00 Uhr | Tel. 062 398 20 47 | sekretariat.neuendorf@pastoralraum-gaeu.ch

# Gottesdienste

**Samstag, 23. Dezember, 17.30 Uhr**
**Eucharistiefeier**
**Kollekte:** Justitia et Pax, Fribourg.

**Heiligabend**
**Sonntag, 24. Dezember**
**17.00 Uhr, Familiengottesdienst, Kommunionfeier**
**Kollekte:** Verein Parasolka.

**23.00 Uhr, Festgottesdienst zur Heiligen Nacht, Eucharistiefeier**
Der Kirchenchor singt, begleitet durch Instrumentalisten, die Pastoralmesse in C von Ignaz Reimann.
**Kollekte:** Kinderspital Bethlehem

**Weihnachten**
**Montag, 25. Dezember, 10.30 Uhr**
**Festgottesdienst, Kommunionfeier**
**Kollekte:** Kinderspital Bethlehem.

**Stephanstag**
**Dienstag, 26. Dezember, 10.00 Uhr**
**Kommunionfeier mit der Liturgiegruppe in der St.-Stephans-Kapelle**
**Kollekte:** Kinderspital Bethlehem.

**Donnerstag, 28. Dezember, 18.00 Uhr**
**Rosenkranzgebet**

**Heilige Familie**
**Sonntag, 31. Dezember, 10.30 Uhr**
**Eucharistiefeier**
**Kollekte:** Friedensdorf Broc.
**Jahrzeit:** Marie von Arb, Maria von Arb-Lang.

**Donnerstag, 4. Januar, 18.00 Uhr**
**Rosenkranzgebet**

**Freitag, 5. Januar**
**Hauskommunion**

**Samstag, 6. Januar, 14.00 Uhr**
**Trauerfeier von Constanze Holle Rauber**

**Erscheinung des Herrn**
**Sonntag, 7. Januar, 10.30 Uhr**
**Eucharistiefeier**
Es singt der Chor.
**Kollekte:** Epiphanieopfer für Kirchenrestaurationen.
**Jahrzeit:** Josef und Rosa von Arb-Haefeli, Guido und Klara Oeggerli-von Arx, Ida und Otto von Arb-Oeggerli, Josef und Rosa Oeggerli-Heim, Leo und Rosa Rudolf von Rohr-Oeggerli.

**Mittwoch, 10. Januar, 09.00 Uhr**
**Kommunionfeier**

**Donnerstag, 11. Januar, 18.30 Uhr**
**Rosenkranzgebet**

**2. Sonntag im Jahreskreis**
**Samstag, 13. Januar, 17.30 Uhr**
**Kommunionfeier mit Taufgelübdeerneuerung der Erstkommunionkinder**
**Kollekte:** Solidaritätsfonds für Mutter und Kind / SOS Future maman.

**Mittwoch, 17. Januar, 09.00 Uhr**
**Kommunionfeier**

**Donnerstag, 18. Januar, 18.30 Uhr**
**Rosenkranzgebet**

**Samstag, 20. Januar, 17.30 Uhr**
**Voreucharistischer Gottesdienst «Sunntigsfiir» für die 1.- bis 3.-Klässler**

## Voranzeige

**3. Sonntag im Jahreskreis**
**Sonntag, 21. Januar, 10.00 Uhr**
**Ökumenischer Pastoralraumgottesdienst**

# Mitteilungen

**Pfarreisekretariat**
Das Sekretariat ist vom 26. Dezember bis 2. Januar nicht besetzt. In dringenden Fällen erreichen Sie mich unter Tel. 062 398 20 47.
*Regula Ammann, Pfarreisekretärin*

**Specksteinkreuze gestalten**
Am 15. und 16. Januar werden die Eltern der Erstkommunionkinder wiederum aus Speckstein die Andenkenkreuze gestalten.
Es ist für die Kinder immer etwas Besonderes, wenn sie an ihrem Festtag ein von ihren Eltern gestaltetes persönliches Kreuz geschenkt bekommen. Es ist schön, dass die Eltern bereit sind, für ihr Kind diese Aufgabe auszuführen. Es entstehen jedes Jahr richtige Kunstwerke.

# Racletteplausch am 19. Januar 2018

Zusammen geniessen wir einen gemütlichen und ruhigen Winterabend im Wald bei einem feinen Raclette. Sie sind herzlich dazu eingeladen!

Treffpunkt: 18.30 Uhr Parkplatz Minigolf
Gemeinsam spazieren wir zur Vogelschutzhütte. Bitte eine Laterne oder Taschenlampe mitnehmen.
Wo: Vogelschutzhütte (Brünneliwaldhaus)
Anmeldung: Bis 8. Januar 2018 per E-Mail: patricia.murpf@gmx.ch
Telefon 062 216 31 76 oder auf unserer Webseite:
www.frauengemeinschaftneuendorf.com

Falls Sie mit dem Auto zur Waldhütte gefahren werden möchten, können Sie dies gerne mitteilen. Wir werden uns dann bei Ihnen melden.

# Verabschiedung Frau Maria Fülöp

*Während der vergangenen acht Jahre hat Frau Maria Fülöp mit ihrem wunderschönen Orgelspiel die Gottesdienste in unserer Kirche Maria Heimsuchung bereichert. Es war ein Genuss ihr zuzuhören und eine Freude, von ihr begleitet zu singen. Auch im Kirchenchor wurde sie sehr geschätzt. Durch ihr Können, aber auch durch ihre persönliche Art war sie sehr beliebt und hat viel dazu beigetragen, dass der Kirchenchor in den vergangenen Jahren immer wieder so grossartige Konzerte aufführen konnte. Leider hat Frau Maria Fülöp beschlossen, die Stelle als Organistin in Neuendorf aufzugeben und in eine ihrem Wohnort näher liegende Gemeinde zu wechseln. Obwohl wir Verständnis für diesen Entscheid haben, lassen wir Frau Maria Fülöp nicht gerne gehen. Am Dienstag, 26. Dezember 2017 wird sie in der Stephanskapelle ihren letzten Einsatz haben. Wir danken ihr jetzt schon für alles, was sie für unsere Kirchgemeinde geleistet hat und wünschen ihr für die weitere Zukunft alles Liebe und Gute.*
*Ursula Lötscher*
*Kirchgemeindepräsidentin*

# Die drei Sterndeuter

*Seht Ihr unsern Stern dort stehen,*
*helles Licht in dunkler Nacht. Hoffnung auf ein neues Leben hat er in die Welt gebracht.*
*Mit diesen Worten beginnt ein altes Sternsingerlied.*
*Die drei Sterndeuter aus dem Osten sahen den Stern, folgten ihm und fanden das Kind in der Krippe – Jesus, das Licht der Welt.*
*Mögen Ihnen allen, gross und klein, alt und jung, die leuchtenden Sterne am Himmel immer wieder ein Zeichen für Jesus sein, der Ihr Leben hell macht.*
*Allen ein lichtvolles Weihnachtsfest und einen guten Übergang ins 2018; Gesundheit, Zuversicht und Gottes Segen.*
*Beatrice Emmenegger*

# Aktion Sternsingen 2018

*Am Freitag, 5. Januar und Samstag, 6. Januar sind die Sternsinger wieder unterwegs. Als Könige gekleidet bringen die Kinder die Botschaft vom neugeborenen König und Erlöser in die Häuser und Wohnungen und bezeichnen diese mit dem Segensspruch* **«Gotte segne dieses Haus».**
*Gleichzeitig sammeln die Sternsinger für die Projekte vom Hilfswerk Missio:*
**Segen bringen – Segen sein**
*Die Aktion Sternsingen 2018 stellt das Thema Kinderarbeit in Indien ins Zentrum: «Gemeinsam gegen Kinderarbeit in Indien und weltweit!»*
*Ich danke schon jetzt für Ihre offenen Türen und jede kleine und grosse Gabe.*
*Beatrice Emmenegger*

**Die Sternsinger sind wie folgt unterwegs:**
Freitag, 5. Januar von 17 bis 20 Uhr.
Samstag, 6. Januar von 14 bis 20 Uhr.

## Oberbuchsiten

**Pfarramt** | Dr. Kenneth Ekeugo | Domherrenstrasse 1 | 4622 Egerkingen | Tel. 062 398 11 14 | oberbuchsiten@pastoralraum-gaeu.ch
**Pfarreisekretariat** | Barbara Junker-von Arx | Tel. 076 588 89 79 | sekretariat.oberbuchsiten@pastoralraum-gaeu.ch

# Gottesdienste

**Sonntag, 24. Dezember, 17.00 Uhr**
**Familiengottesdienst am Heiligen Abend mit Krippenspiel**
Musikalische Begleitung durch Jugendmusik Egerkingen (B-Band)
**Kollekte:** Kinderspital Bethlehem.

**Montag, 25. Dezember, 10.30 Uhr**
**Eucharistiefeier an Weihnachten**
Musikalische Gestaltung durch unseren Kirchenchor.
**Kollekte:** Kinderspital Bethlehem.

**Dienstag, 26. Dezember Uhr**
**10.00 Uhr, Kommunionfeier in der St. Stephankapelle in Neuendorf**
**10.00 Uhr, Eucharistiefeier zum Patrozinium in Fulenbach**

**Freitag, 29. Dezember, 09.00 Uhr**
**Eucharistiefeier mit anschliessendem Freitagskaffee**

**Sonntag, 31. Dezember, 10.30 Uhr**
**Eucharistiefeier zum Jahresende in Neuendorf**

**Montag, 1. Januar, Neujahr**
**10.30 Uhr, Eucharistiefeier in Egerkingen**
**17.00 Uhr, Eucharistiefeier unter musikalischer Gestaltung durch unseren Kirchenchor**
**Kollekte:** Solidaritätsfonds für Mutter und Kind.

**Donnerstag, 4. Januar, 17.00 Uhr**
**Rosenkranzgebet**

**Freitag, 5. Januar, Herz-Jesu-Freitag**
**18.30 Uhr, Eucharistische Anbetung**
**19.00 Uhr, Eucharistiefeier**

**Sonntag, 7. Januar, 10.30 Uhr**
**Kommunionfeier und Aussenden der Sternsinger**
**Kollekte:** Epiphanieopfer für Kirchenrestaurationen.

**Donnerstag, 11. Januar, 17.00 Uhr**
**Rosenkranzgebet**

**Freitag, 12. Januar**
*Keine Eucharistiefeier*

**Samstag, 13. Januar, 17.30 Uhr**
**Tauferneuerung der Erstkommunionkinder in Neuendorf**
**Donnerstag, 18. Januar, 17.00 Uhr**
**Rosenkranzgebet**
**Freitag, 19. Januar**
*Keine Eucharistiefeier*

**Samstag, 20. Januar**
*Kein Gottesdienst in Oberbuchsiten.*
**17.30 Uhr, Eucharistiefeier in Egerkingen**

**Sonntag, 21. Januar**
*Kein Gottesdienst in Oberbuchsiten.*
**10.00 Uhr, Ökumenischer Pastoralraumgottesdienst in Neuendorf**
Zu diesem Gottesdienst sind alle herzlich eingeladen. Details finden sie im kommenden Kirchenblatt.

# Mitteilungen

**Tauferneuerung**
Im letzten Jahr fand die Tauferneuerung der Erstkommunionkinder aus den Gemeinden Neuendorf und Oberbuchsiten in Oberbuchsiten statt. In diesem Jahr sind unsere Erstkommunionkinder nun zu Gast in Neuendorf. Die Tauferneuerung mit den Erstkommunionkindern aus Neuendorf findet am **Samstag, 13. Januar 2018 um 17.30 Uhr in Neuendorf** statt. Zu dieser Eucharistiefeier sind alle herzlich eingeladen.

**Kirchenratsitzung**
Der Kirchenrat trifft sich am **Dienstag, 16. Januar 2018 um 19.30 Uhr** zur ersten Sitzung im 2018.

**Frauengemeinschaft**
Am **Mittwoch, 17. Januar 2018 findet ab 14 Uhr** wiederum das beliebte Frauenchränzli statt.
Am **Dienstag, 23. Januar 2018** sind alle herzlich zum Vortrag «Südamerika» von Joli Mathys eingeladen. Der Vortrag beginnt um **19 Uhr** im Pfarreiheim Oberbuchsiten.

**Paramenten**
Unsere Paramentengruppe trifft sich am **Freitag, 19. Januar 2018 um 13.30 Uhr** zur Sitzung im Pfarreiheim.

**Herzlichen Dank!**
Leider haben Adriana Jenni und Jeraldine Kohler per Ende 2018, als Ministrantinnen demissioniert. Für ihren langjährigen Einsatz im Dienste unserer Kirchgemeinde bedanken wir uns herzlich. Für die Zukunft wünschen wir den beiden alles Gute, viel Glück und Gottes Segen.
*Rebecca Kissling und Martin Flück, Mini-Verantwortliche*

**Ferien von Pfarrer Kenneth**
Pfarrer Kenneth weilt im Januar in seinen wohlverdienten Ferien. Aus diesem Grunde finden die Gottesdienste reduziert statt. Wir wünschen Pfarrer Kenneth schöne und erholsame Ferientage und eine gesunde Rückkehr.

**Jahrzeiten**
Anton und Aloisia Studer-Wallner; Marie Franzen; Alois und Elisabeth Franzen-Studer; Schwester Oskara; Cäcilia und Walter Motschi-Berger.

# Am Ende eines Jahres

*Am Ende eines Jahres gehen meine Gedanken zurück.*
*Was habe ich getan? Was habe ich versäumt?*
*Und wieder ist ein Jahr vergangen.*
*Am Ende eines Jahres gehen meine Gedanken in die Zukunft.*
*Was wird mich erwarten? Wie viel Zeit habe ich noch?*
*Was bringt das neue Jahr?*
*Am Ende eines Jahres suche ich Zuflucht bei dir.*
*Du, Gott, gibst meinem Leben eine Zukunft.*
*Anno Domini, im Jahre des Herrn.*
*Ich lege alles in deine Hände, mein Heute und mein Morgen,*
*mein Lieben, meine Tränen, meine Fehler und meine guten Träume.*
*Bei dir ist alles gut aufgehoben.*
*(Rainer Haak)*

*Liebe Pfarreiangehörige*
*Am Ende eines Jahres bedanken wir uns herzlich für die Zeit, die wir im 2017 gemeinsam verbracht haben. Sei es an Chorproben, an Gottesdiensten, beim Sternsingen, bei Vorbereitungsarbeiten, bei Reinigungsarbeiten, am Freitagskaffee, an Sitzungen, an Tagungen, an Apéros, an Kursen oder bei Terminplanungen. Gemeinsam haben wir vieles erlebt und genossen. Am Ende eines Jahres blicken wir auch gerne in das neue Jahr und hoffen, dass wir auch im 2018 gemeinsam so viele schöne und wertvolle Stunden verbringen können. Wir freuen uns, wenn auch im kommenden Jahr alle weiterhin erfolgreich und mit viel Freude und Elan für unser Pfarreileben arbeiten und sich einsetzen. Dies können wir jedoch nur erreichen, wenn wir alle gesund bleiben und uns ab und zu auch Erholung gönnen. In diesem Sinne wünschen wir allen lichterfüllte, schöne und erholsame Festtage und einen guten Rutsch in ein gesundes und glückliches 2018.*

*Peter Berger, Präsident Kirchenrat Oberbuchsiten; Barbara Junker, Pfarreisekretariat Oberbuchsiten*

# Sternsingen 2018

Am **Sonntag, 7. Januar 2018, von 11 bis 16 Uhr** überbringen unsere Sternsinger wieder Gottes Segen zum neuen Jahr. Dabei sammeln sie für das Missio Hilfswerk mit dem Thema: Gemeinsam gegen Kinderarbeit in Indien und Weltweit.
Die Sternsinger freuen sich auf viele freundliche Begegnungen.

## Oensingen

**Pfarramt |** Pfarrer Charles Onuegbu | Ausserbergstrasse 12 | 4702 Oensingen | Tel. 062 396 11 58 | Fax 062 396 48 40 | rkpfarrei.oens@bluewin.ch
**Kath. Pfarramt St. Georg |** Für allgemeine Anliegen, Jahrzeiten, Hochzeiten, Taufen usw. ist das Pfarramt zu folgenden Zeiten besetzt:
MO und DI 13.30 – 16.00 Uhr | DO 10.00 – 11.30 Uhr | FR 9.00 – 11.00 Uhr
**Sprechstunde bei Pfarrer Charles Onuegbu |** MI 10.00 – 11.00 Uhr | DO 17.00 – 19.00 Uhr | oder nach telefonischer Vereinbarung
**Notkrankensalbung |** Anruf zu jeder Zeit im Pfarramt | Tel. 062 396 11 58
**Todesfallmeldungen |** Pfarramt | Charles Onuegbu | Tel. 062 396 11 58
Bitte beachten Sie diesen Zeitplan, ausgenommen Notfallsituationen.

# Gottesdienste

**4. Adventssonntag**
**Samstag, 23. Dezember, 17.30 Uhr**
Eucharistiefeier
**Hochfest der Geburt des Herrn – Heiliger Abend**

**Sonntag, 24. Dezember**
**17.00 Uhr,** Eucharistiefeier-Familiengottesdienst
**22.30 Uhr,** Einstimmung durch den Kirchenchor mit Weihnachtsliedern
**23.00 Uhr,** Christmesse

**Montag, 25. Dezember, 10.30 Uhr**
Eucharistiefeier
**Opfer:** Kinderspital Bethlehem.

**Dienstag, 26. Dezember, Hl. Stephanus, 19.30 Uhr**
Eucharistiefeier
Segnung und Austeilung des Stephanweins.

**Mittwoch, 27. Dezember, Hl. Johannes, 09.00 Uhr**
Eucharistiefeier

**Donnerstag, 28. Dezember**
**Unschuldige Kinder, 19.30 Uhr**
Eucharistiefeier
Jahrzeit: Anna und Theophil Kölliker-Meister; Lina Meister-Huber und Anna Kölliker.

**Samstag, 30. Dezember, Fest der Heiligen Familie, 17.30 Uhr**
Vorabendgottesdienst/Eucharistiefeier

**Sonntag, 31. Dezember, 10.30 Uhr**
Eucharistiefeier

**Montag, 1. Januar Neujahr – Hochfest der Gottesmutter Maria, 10.30 Uhr**
Eucharistiefeier
Opfer für das Friedensdorf Broc.

**Mittwoch, 3. Januar, 09.00 Uhr**
Eucharistiefeier
**Jahrzeit:** Anna und Otto Berger-Schöni; Rosalia und Josef Stampfli-Baumgartner und Magdalena Stampfli.
Im Anschluss an den Gottesdienst gemütliches Beisammensein bei Kaffee und Gipfeli/Zopf, gespendet vom Pfarramt und organisiert von Mitgliedern der Frauengemeinschaft.

**Freitag, 5. Januar, Herz-Jesu-Freitag 19.30 Uhr**
Eucharistiefeier
**Jahrzeit:** Hanny Feldmann-Schärmeli und Kurt Feldmann; Hansueli Müller.

**Erscheinung des Herrn**
**Samstag, 6. Januar, 17.30 Uhr**
Vorabendgottesdienst/Wortgottesdienst mit Kommunionfeier

**Taufe des Herrn**
**Sonntag, 7. Januar, 10.30 Uhr**
Eucharistiefeier
**Kollekte:** Epiphanieopfer für Kirchenrestaurationen.

**Montag, 8. Januar, 19.00 Uhr**
Rosenkranz

**Mittwoch, 10. Januar, 09.00 Uhr**
Eucharistiefeier

**Donnerstag, 11. Januar, 19.30 Uhr**
Eucharistiefeier
**Jahrzeit:** Margrit Baumgartner-Häner; Josef Walter-Häner und Nussbaumer Hedwig.

**2. Sonntag im Jahreskreis**
**Samstag, 13. Januar**
Kein Vorabendgottesdienst.

**Sonntag, 14. Januar, 10.30 Uhr**
Eucharistiefeier
Opfer: Solidaritätsfonds für Mutter und Kind und SOS – Werdende Mütter.

**Montag, 15. Januar, 19.00 Uhr**
Rosenkranz

**Dienstag, 16. Januar, 15.00 Uhr**
Eucharistiefeier im Alterszentrum Roggenpark

**Mittwoch, 17. Januar, Hl. Antonius, 09.00 Uhr**
Eucharistiefeier

**Donnerstag, 18. Januar, 19.30 Uhr**
Eucharistiefeier

## Vorschau

**3. Sonntag im Jahreskreis**
**Samstag, 20. Januar, 17.30 Uhr**
Vorabendgottesdienst/Eucharistiefeier

**Sonntag, 21. Januar, 10.00 Uhr**
in der reformierten Kirche ökumenischer Gottesdienst (mit Pfarrerin Yvonne Gütiger und Pfarrer Charles Onuegbu).
Mitwirkung des ref. und des kath. Kirchenchors.

# Mitteilungen

**Unsere Kollekten**
**23./24./25. Dezember 2017, Kollekte für das Kinderspital Bethlehem.**
Krieg und Terror erschüttern immer noch das Heilige Land und verschärfen die Notlage der Bevölkerung. Das CARITAS-Kinderspital in Bethlehem rettet und fördert das Leben kranker und unterernährter Kinder und hilft Familien in der Umgebung durch ambulante medizinische Versorgung. Eine grossmütige Unterstützung wird zugleich zur Ermutigung des Spitalpersonals, trotz schwieriger Umstände weiterhin beharrlich zu helfen.

**30./31. Dezember 2017 + 1. Januar 2018, Opfer für das Friedensdorf Broc**
Das Friedensdorf Broc animiert Kinder und Jugendliche, Erwachsene und Familien, auf kreative Art Konflikte auszutragen und Gewalt zu überwinden. Dies geschieht durch verschiedene kreative Hilfsmittel und einen Friedensparcours in Broc. Im Friedensdorf wird neu ein Parcour eingerichtet, auf dem vor allem junge Menschen zukunftsträchtige Projekte kennen lernen können und motiviert werden, selber durch grosse Achtsamkeit einen Beitrag zu einer friedlicheren Welt zu leisten. Um diese wertvolle Arbeit weiter zu führen, ist das Friedensdorf auf unsere Unterstützung angewiesen.

**6./7.Januar 2018 Epiphanieopfer.**
Es gibt Pfarreien, auf denen lasten grosse Bauschulden, die durch die dringend notwendigen Renovationen erwachsen sind, und durch die geringen Steuereinnahmen nicht bewältigt werden können. Mit ihrer grosszügigen Spende lassen wir diese Pfarreien unsere gelebte Solidarität erfahren.

**14. Januar 2018 Opfer für Solidaritätsfonds für Mutter und Kind und SOS-Werdende Mütter.**
Mitverantwortung und Einsatz für das ungeborene und geborene Leben. Der Solidaritätsfonds für Mutter und Kind und SOS- Werdende Mütter gewährt dringend benötigte Überbrückungshilfe an verheiratete und alleinstehende Frauen und Mütter jeder Konfessionszugehörigkeit, die durch Schwangerschaft, Geburt und/oder Kleinkinderbetreuung in Not geraten sind.

**Pfarrei-Zmorge/Brunch**
Mit einem feinen Zmorge-Brunch-Buffet hat uns die MINI-Schar mit ihrem Betreuerteam am 1. Adventssonntag wieder verwöhnt. Der Reinerlös zu Gunsten des Kinderheimes in Enugu (Nigeria) hat den schönen Betrag von Fr. 590.00 ergeben. Wir danken an dieser Stelle allen Beteiligten und allen Gästen, die zum guten Gelingen dieses Anlasses beigetragen haben. Besonderen Dank an Familie Bobst für ihren grossen Einsatz und den Eltern der Minis für die gespendeten Naturalien. Im Namen dieser Kinder danke auch ich Allen von Herzen. Möge Gott es Ihnen belohnen und Sie segnen.
*Pfr. Charles*

**Erster Seniorennachmittag im neuen Jahr, am 9. Januar**
Zum ersten Senioren-Nachmittag des neuen Jahres sind wiederum alle interessierten Seniorinnen und Senioren herzlich eingeladen. Beginn ist um 14.30 Uhr, zusammen wollen wir bei kleinen Vorlesungen, Gesang und Lottospiel einen gemütlichen Nachmittag verbringen.

## Vorinformationen

**Ökumenischer Gottesdienst vom 21. Januar 2018**
Im Rahmen der Gebetswoche für die Einheit der Christen findet am Sonntag, 21.01.2018 wiederum ein ökumenischer Gottesdienst statt und zwar um 10.00 Uhr in der reformierten Kirche. Die beiden Kirchenchöre werden die Feier mit verschiedenen Liedern umrahmen. Weitere Informationen folgen im nächsten «Kirchenblatt».

# Unsere neue Sakristanin

*Am 1. Januar 2018 wird Frau Mayela Huber ihren Dienst als neue festangestellte Hauptsakristanin in unserer Pfarrei antreten. Frau Hubler ist gebürtige Mexikanerin und lebt seit 2009 in Oensingen. Sie ist verheiratet und hat zwei Kinder. Bereits seit Oktober 2017 lernt sie auf Stundenbasis die vielfältigen Aufgaben im Sakristanendienst kennen und wurde so auch sorgfältig in ihr neues Amt eingeführt und mit den wichtigsten Aufgaben vertraut gemacht. Sie wird im nächsten Jahr auch den Sakristanenkurs absolvieren, um die vielen Aufgaben, die dem Sakristan zufallen, von Grund auf zu lernen und kennenzulernen.*
*Unterstützt wird Frau Hubler von unseren beiden langjährigen Hilfssakristanen Bruno Kölliker und Peter Magrini. An dieser Stelle auch ein herzliches Dankeschön an diese beiden Herren. Auch ihr Ehemann Roland Hubler wird, wo und wann es nötig ist, mithelfen.*
*Wir sind überzeugt, mit Frau Hubler eine ausgezeichnete Wahl getroffen zu haben. Wir wünschen ihr einen guten Start in unserer Pfarrei und viel Freude und Erfüllung in ihrem Dienst.*
*Der Röm.-Kath. Kirchgemeinderat*

# Rückblick auf das Adventskranz basteln

*41 Kinder haben dieses Jahr – teils in Begleitung Erwachsener – im Pfarreiheim den eigenen Adventskranz gebastelt. Die Katechetinnen Irene Bobst und Monika Bloch und Mitglieder des Pfarreirats haben das notwendige Material besorgt und beim Basteln wo nötig Anleitung gegeben.*
*Ein grosser Teil der kleinen Kunstwerke wurde im Gottesdienst vom ersten Adventssonntag gesegnet und die Kinder durften die erste Kerze anzünden.*
*Wir danken an dieser Stelle allen, die zum guten Gelingen dieses Anlasses beigetragen haben.*
*Katechetinnen und Pfarreirat*

# Liebe Pfarreiangehörige

Die Geburt Jesu in Bethlehem ist keine einmalige Geschichte, sondern ein Geschenk, das immer bleibt.
Martin Luther

**600 Jahre Niklaus von Flüe (1417 – 487)**
*Das besondere Verhältnis von Solothurn zu Bruder Klaus*
*Der Kanton Solothurn hat ein besonderes Verhältnis zum Schweizer Nationalheiligen Bruder Klaus. Durch seine Vermittlung konnten die zähen Verhandlungen an der Tagsatzung zu Stans im Jahr 1481 abgeschlossen werden, an denen die Eidgenossenschaft beinahe zerbrochen wäre. Für den Kanton Solothurn waren die Verhandlungen sehr gewinnbringend: Solothurn wurde an der Tagsatzung in die Eidgenossenschaft aufgenommen. Das Jahr 2017 neigt sich dem Ende zu – viel zu schnell ist die Zeit wieder vergangen. Wie am Ende eines jeden Jahres hätte noch vieles gemacht und besprochen werden sollen. Aber lehnen wir uns nun zurück und freuen uns auf die bevorstehenden Momente mit Familie, Freunden und Bekannten voller Besinnlichkeit und Fröhlichkeit. In unserer Kirchgemeinde engagieren sich viele auf unterschiedlichste Art und Weise. Ohne den Einsatz all jener gäbe es unsere Kirchgemeinde nicht so lebendig, wie sie jetzt ist. Für das grosse Engagement, das beherzte Mitdenken und das gute Miteinander danke ich allen ganz herzlich.*

*Im Namen der Kirchgemeinde wünsche ich der ganzen Bevölkerung besinnliche, friedliche Weihnachtstage. Für das neue Jahr alles Gute und der Segen Gottes soll euch begleiten.*
*Röm.-kath. Kirchgemeinde St. Georg*
*Martin Rötheli, Präsident*

# Jubiläen im Jahr 2018 bis zum 30. Juni 2018

**75-jährig**
*03.01. Ankli-Nascimento de Lima Alfred, Vogelherdstrasse 26*
*16.03. Rindlisbacher-Hürzeler Katharina, Römerstrasse 41*
*25.03. von Arx-Fischer Rudolf, Breitfeldstrasse 9*
*24.04. Baumgartner-Kunz Elisabeth, Galgenackerstrasse 2*
*08.05. Utz-Berger Verena, Guetstrasse 25*
*12.05. Rytz-Hug Erwin, Siedlungsstrasse 16*

**80-jährig**
*27.02. Berger-Probst Martin, Hauptstrasse 81*
*14.03. Rotschi-Baumgartner Elisabeth, Ruttigerweg 64, 4600 Olten*
*22.05. Bobst-Kleinpeter Bernhard, Schachenstrasse 28*
*08.06. Baumann Anton, Sternenweg 1*
*15.06. Hafner-Ackermann Roland, Kronengasse 3*

**85-jährig**
*25.01. Bobst-Reschian Rosa, Ausserbergstrasse 20*
*26.02. Widmer-Bobst Elisabeth. Thalackerweg 11, 4616 Hägendorf*
*09.03. Nardo-Zanon Natalia, Hauptstrasse 90*
*10.03. Schenker-von Ballmoos Susanna, Bienkenstrasse 10*
*28.03. von Arx-Kamber Julia, Im Staadacker 1*
*19.05. Jordi-Sesseli Liliane, Erlinsburgweg 3*
*30.05. Widmer-Bobst Hans Rudolf, Bienkenstrasse 11*
*16.06. Horni-Kiser Bruno, Lehngasse 13*

**91-jährig**
*02.03. Odin-Studer Katharina, Höhenweg 34*
*08.05. Zuber Verena, Sternenweg 4*
*17.05. von Arx-Stalder Gertrud, Kronengasse 3*
*05.06. Bloch-Brunner Gertrud, Sternenweg 4*
*19.06. Baumgartner-Schär Emma, Wolfackerweg 10*
*29.06. Kölliker Lotte, Burgweg 16*

**92-jährig**
*01.04. von Arx-Beck Martha, Römerstrasse 20*

**93-jährig**
*26.01. Häner-Speck Maria, Römerstrasse 28*
*01.02. Luder-Kölliker Wally, Alterszentrum Sunnepark, 4622 Egerkingen*
*04.04. Seifritz-Ackermann Cäcilia, Solothurnstrasse 67*
*20.04. Wittmer Gottlieb, Sternenweg 2A*

**94-jährig**
*02.03. Magrini Emiliana, Bienkenstrasse 20*

# Weihnachten – Himmel und Erde begegnen sich

**Liebe Pfarreiangehörige**
*Der heilige Augustinus hat in seiner Weihnachtspredigt den Psalmvers ausgelegt: «Es begegnen einander Liebe und Treue, Gerechtigkeit und Frieden küssen sich.»*
*An Weihnachten begegnen Himmel und Erde einander, da küssen sich Himmel und Erde. Es sind die Engel, die diesen Kuss Gottes den Menschen anzeigen. Der Engel begleitet und behütet uns, damit in uns wirklich Weihnachten werden kann, damit Gott auch in uns geboren wird und wir in Berührung kommen mit diesem einmaligen Bild Gottes in uns. Dann wird unser Leben gelingen. Und die feindlichen Kräfte um uns herum verlieren ihre Macht.*
*Ich wünsche Ihnen, dass Sie sich auf Ihren Wegen immer vom Engel begleitet und behütet wissen. Er begleitet Sie auf Ihrem täglichen Unterwegssein, damit Sie immer wieder gesund und behütet nach Hause kommen. Er begleitet Sie auf Ihren Wegen, auf denen Sie sich oft unsicher fühlen, weil Sie nicht wissen, wohin der Weg Sie führen möchte. Er möge Ihnen immer wieder den Stern Ihrer Sehnsucht aufstrahlen lassen, damit Sie Ihrer Sehnsucht folgen und dorthin gelangen, wo Ihr Leben aufblüht und zum Segen wird für andere.*
*Weihnachten heisst, dass Himmel und Erde sich küssen. Wenn Gott Mensch wird, dann erscheint der Himmel auf Erden, dann wird hier auf Erden ein Stück des Himmels sichtbar.*
*So wünsche ich Ihnen, dass der Engel von Weihnachten Sie bewahrt vor allem, was Sie bedroht und auch Sie bewahrt vor allem, was diesem Kind in Ihnen schaden möchte. Eine gesegnete Weihnachtszeit und ein gutes neues Jahr.*
*Ihr Pfr. Charles Onuegbu*

**Pfarreileiterin |** Theresia Gehle | Kirchweg 3 | 4703 Kestenholz | Tel. 062 393 11 84
**Pfarreisekretariat |** Beatrice Ingold | Bürozeit DI 9.00 –11.00 Uhr
**Pfarramt |** Kirchweg 3 | 4703 Kestenholz | Tel. 062 393 11 84 | Fax 062 393 07 84 | pfr.kestenholz@bluewin.ch | www.pfarrei-kestenholz.ch

# Gottesdienste

**Samstag, 23. Dezember, 19.00 Uhr**
4. Adventssonntag
Wortgottesdienst mit Kommunionfeier

**Sonntag, 24. Dezember**
Heiligabend
**17.00 Uhr,** Familiengottesdienst mit Kommunionfeier und Krippenspiel
**23.00 Uhr,** Mitternachtsmesse mit Beteiligung des Kirchenchors
**Kollekte:** Kinderspital Bethlehem.

**Montag, 25. Dezember, 10.00 Uhr**
Hochfest der Geburt Jesu
Weihnachtsgottesdienst mit Beteiligung des Kirchenchors
**Kollekte:** Kinderspital Bethlehem.

**Dienstag, 26. Dezember, 09.00 Uhr**
Stephanstag
Eucharistiefeier
**Kollekte:** Kinderspital Bethlehem.

**Samstag, 30. Dezember, 19.00 Uhr**
Heilige Familie
Eucharistiefeier
**Jahrzeit:** Josef Rudolf von Rohr-Studer.

**Sonntag, 31. Dezember, 18.00 Uhr**
Silvester
Eucharistiefeier zum Jahresschluss
**Kollekte:** Friedensdorf «Broc».

**Montag, 1. Januar, 10.00 Uhr**
Neujahr, Gottesmutter Maria
Eucharistiefeier
**Kollekte:** Friedensdorf «Broc».

**Freitag, 5. Januar, 19.00 Uhr**
Herz-Jesu-Freitag
Wortgottesdienst mit Kommunionfeier

**Samstag, 6. Januar, 15.30 Uhr**
Erscheinung des Herrn
Aussendung der Heiligen Drei Könige. Anschliessend gehen die Sternsinger/-innen in die Häuser.
Kein Abendgottesdienst

**Sonntag, 7. Januar, 09.00 Uhr**
Taufe des Herrn
Eucharistiefeier
**Kollekte:** Epiphanieopfer für Kirchenrestaurationen.

**Montag, 8. Januar, 19.00 Uhr**
Rosenkranzgebet

**Dienstag, 9. Januar, 09.15 Uhr**
Wortgottesdienst mit Kommunionfeier

**Samstag, 13. Januar**
2. Sonntag im Jahreskreis
Kein Abendgottesdienst

**Sonntag, 14. Januar, 09.00 Uhr**
Eucharistiefeier
**Kollekte:** Solidaritätsfonds für Mutter und Kind/SOS Future maman.

**Montag, 15. Januar, 19.00 Uhr**
Rosenkranzgebet

**Dienstag, 16. Januar**
**07.30 Uhr,** Schülergottesdienst
**19.30 Uhr,** KAB-Andacht bei Kerzenlicht in der St. Peters-Kapelle

**Mittwoch, 17. Januar, 19.00 Uhr**
Eucharistiefeier
**Jahrzeit:** Ernst und Hedwig Sägesser-Berger und Sohn Hans Sägesser, Erich Sägesser, Gottlieb Bobst-Hochmayer.

## Voranzeige

**Samstag, 20. Januar**
3. Sonntag im Jahreskreis
kein Abendgottesdienst

**Sonntag, 21. Januar, 09.00 Uhr**
Wortgottesdienst mit Kommunionfeier
**Kollekte:** Diözesanes Kirchenopfer für die Unterstützung der Seelsorge durch die Diözesankurie in Solothurn.

# Mitteilungen

### Konzert der Musikschule Oensingen /Kestenholz

**Donnerstag, 21. Dezember, 18.30 Uhr**
In der Pfarrkirche findet das Konzert statt. Es spielen Schüler und Schülerinnen von Saxophon, E-Piano, Musikgrundschule, Klavier, Klarinette, Violine, Gitarre, Posaune, Querflöte, Kinderchor und Trompete. Die Musikschule Oensingen/Kestenholz freut sich auf viele Besucher/-innen.

### Gottesdienste während der Weihnachtsfeiertage

Die Gottesdienste während der Weihnachtsfeiertage gestalten Pfarrer Stefan Jaeggi aus Oensingen mit unserer Gemeindeleiterin Theresia Gehle. Die Pfarreimitglieder sind herzlich eingeladen, an den weihnächtlichen Gottesdiensten, die vom Kirchenchor begleitet werden, teilzunehmen. Am Heiligabend im Familiengottesdienst wird von den Primarschülern die Geschichte «Der Starke und die schlauen Engel» aufgeführt.

*Theresia Gehle Stern des Lebens*

### Weihnachts- und Neujahrsgruss

Ein reiches Jahr mit vielen erbaulichen Begegnungen, Gesprächen und lebendigen Gottesdiensten mündet in das bevorstehende Weihnachtsfest. Das Glaubens- und Kirchenleben ist bei uns bunt und vielfältig, da bleibt es wichtig, die eigene Person ins Spiel zu bringen. Gesegnete Weihnachten, lichtvolle Momente und ein farbiges Neues Jahr 2018 wünscht Ihnen
*Ihre Gemeindeleiterin Theresia Gehle*

### Festliche Musik an Weihnachten

Nach seinen Auftritten im Samstags-Gottesdienst zum 2. Advent und am Weihnachtssingen der KAB bereitet sich der Kirchenchor nun intensiv auf Weihnachten vor. Wie gewohnt wird der Chor an Hl. Abend ab 22.30 Uhr mit einigen schönen Weihnachtsliedern auf die Mitternachtsmesse einstimmen. Sowohl in diesem Gottesdienst als auch in jenem vom Weihnachtsmorgen wird dann die «Messe de minuit pour Noël» von Marc-Antoine Charpentier (1643–1704) aufgeführt. Unterstützt werden die Sängerinnen und Sänger dabei von den beiden Flötistinnen Barbara Junker und Susanne Winiger sowie selbstverständlich von Dieter Bürgi an der Orgel. Die Leitung liegt in den bewährten Händen von Anita Wenger.
*Kirchenchor Kestenholz*

### Friedenslicht Schweiz

Das Friedenslicht kommt von Bethlehem nach Zürich. Mit unseren zukünftigen Erstkommunikanten werden wir am Donnerstag, 21. Dezember, während der Religionsstunde nach Neuendorf aufbrechen, um das Friedenslicht von dort in unsere Pfarrei zu bringen. Alle Familien und weitere Interessierte sind herzlich eingeladen, zum Familiengottesdienst am Hl. Abend eine kleine Laterne mitzubringen, um das Friedenslicht im Anschluss an den Gottesdienst mit nach Hause zu nehmen.

### Jahresschlussgottesdienst

Am Silvesterabend findet der besinnliche Jahresschlussgottesdienst um 18.00 Uhr statt. Wir wollen für das vergangene Jahr Gott danken für alles Gute – aber auch das Schwere wollen wir in Gottes Hände legen.

### Sternsinger/-innen

Im Jahr 2018 sind die Sternsinger und Sternsingerinnen am Samstag, 6. Januar ab 16.00 Uhr, in unserem Dorf unterwegs. Mit dem Kreidezeichen oder der Kleberaufschrift: 20*C+M+B*18 bringen sie den Segen «Christus Mansionem Benedicat», übersetzt auf Deutsch «Christus segne dieses Haus», zu den Menschen. In diesem Jahr wird gesammelt für: «Gemeinsam gegen Kinderarbeit in Indien und weltweit». Die Aktion «Dreikönigssingen» ist die weltweit grösste Solidaritätsaktion, bei der sich Kinder für Kinder in Not engagieren.

### Schülergottesdienst

**Dienstag, 16. Januar**
Der erste Schülergottesdienst findet im neuen Jahr für alle Schüler und Schülerinnen der 3. bis 6. Klasse statt.

### Andacht bei Kerzenlicht

Am Dienstag, 16. Januar, 19.30 Uhr, findet in der St.-Peters-Kapelle die Andacht bei Kerzenlicht statt. An der diesjährigen Andacht wollen wir uns zum Thema «Engel» Gedanken machen. Die Bibel berichtet von vielen Begegnungen mit Engeln. In ihnen kommt zum Ausdruck, dass Gott sich um den Menschen sorgt und ihm nahe ist. Wir wollen Gott um diese Engel bitten, damit sie uns das Jahr hindurch begleiten.
Zu diesem besinnlichen Anlass sind alle (auch Nicht-Mitglieder) herzlich eingeladen und willkommen.
Im Anschluss treffen wir uns im Pfarreiheim zu Kaffee und Kuchen.
*Ihre KAB*

# Adventskalender

Die 6. Klassen a und b haben einen Adventskalender selber gestaltet. Jeder Schüler und jede Schülerin hat eine Zahl gezogen und für den Tag die Seite kreativ gestaltet.

# Adventsfenster

*Foto: Thomas Sorg*

Wir danken herzlich dem Pfarreirat und den 2.- und 3.-Klässlern für die Gestaltung des schönen Adventsfensters in der St.-Peters-Kapelle.

## Wolfwil | *www.wallfahrtsort-wolfwil.ch*

**Pfarramt |** Kirchstrasse 2 | 4628 Wolfwil | Tel. 062 926 12 43
**Pfarreiteam | Pfarreileitung |** Pfarrer Urs-Beat Fringeli
**Seelsorge | Katechese |** Patricia Gisler
**Pfarreisekretariat und Pfarrschür-Reservation |** Claudia Suter
Bürozeiten DI und DO 9.00–11.00 Uhr | Tel. 062 926 12 43 | kath.pfarramt.wolfwil@ggs.ch
**Sakristanin |** Agatha Büttler | Buchenrain 5 | Tel. 062 926 25 12

## *Gottesdienste*

**Samstag, 23. Dezember, 19.00 Uhr**
Kein Gottesdienst

**Sonntag, 24. Dezember**
**4. Adventssonntag, Heiliger Abend**
**15.00 Uhr,** Beichtgelegenheit
**17.00 Uhr,** Eucharistiefeier mitgestaltet durch die Jugendgruppe
**22.30 Uhr,** «Mitternachtsmesse» begleitet durch den Kirchenchor und Musikanten
**Kollekte:** Kinderspital Bethlehem.

**Montag, 25. Dezember**
**Weihnachten**
**Hochfest der Geburt Jesu Christi**
**10.00 Uhr,** feierliche Eucharistie
**17.00 Uhr,** Andacht auf dem Friedhof mit Kerzenlicht

**Dienstag, 26. Dezember, 09.00 Uhr**
**Heiliger Stephanus**
Eucharistiefeier mit meditativem Charakter

**Samstag, 30. Dezember**
Kein Gottesdienst

**Sonntag, 31. Dezember**
**Heilige Familie**
**09.00 Uhr,** Eucharistiefeier
**17.00 Uhr,** Andacht zum Jahreswechsel
**Kollekte:** Alters- und Pflegeheimseelsorge Thal Gäu.
Anschliessend Apéro.
Silvesteressen in der Pfarrschür.

**Montag, 1. Januar, 10.00 Uhr**
**Neujahr**
**Hochfest der Gottesmutter Maria**
Eucharistiefeier

**Dienstag, 2. Januar, 09.00 Uhr**
Kein Gottesdienst

**Samstag, 6. Januar**
**Erscheinung des Herrn**
**16.00 Uhr,** Aussenden der Sternsinger
**19.00 Uhr,** Eucharistiefeier
**Kollekte:** Sternsingerprojekt.
**Jahrzeit:** Robert Rauber-Aerni, Dorothea Niggli, Cécile Nützi-Niggli, Karl Niggli-Kissling, Karl Niggli, Willi Büttiker-Minder, Bertha Arnet Flück, Doris Ackermann, Ernst und Rosa Ackermann-Kölliker, Adolf und Marie Kölliker-Rohrer, Walter Ackermann-Rauber, Willy und Hildegard Nützi-Köfer.

**Sonntag, 7. Januar, 09.00 Uhr**
**Taufe des Herrn**
Eucharistiefeier

**Dienstag, 9. Januar**
**08.30 Uhr,** Rosenkranz
**09.00 Uhr,** Eucharistiefeier
**Jahrzeit:** Rita Eichler gest. von der KAB/F

**Samstag, 13. Januar, 19.00 Uhr**
Kein Gottesdienst

**Sonntag, 14. Januar, 09.00 Uhr**
**2. Sonntag im Jahreskreis**
Eucharistiefeier
**Kollekte:** Epiphanieopfer für Kirchenrestaurationen.

**Dienstag, 16. Januar**
**08.30 Uhr,** Rosenkranz
**09.00 Uhr,** Eucharistiefeier
**Jahrzeit:** August und Klara Rauber-Ruf, Walter Rauber-Kopp, Gottfried und Marie Kissling-Spiegel.

**Samstag, 20. Januar, 19.00 Uhr**
Kein Gottesdienst

**Sonntag, 21. Januar, 09.00 Uhr**
**3. Sonntag im Jahreskreis**
Eucharistiefeier
**Kollekte:** Solidaritätsfonds für Mutter und Kind.
**Jahrzeit:** Pia Nützi-Niggli, Pfarrer Meinrad Haefeli, Josef Lindemann, Helene Schlarbaum, Ernestine Nydegger-Hutmann, Judith Bosco-Wyss, Otto und Rosa Frankenhauser-Mäder, Hektor Nützi, Alfons Nützi-Flück, Hedwig Finger-Trüssel, Bernhard Erni-Burri, Sixtus und Paula Nützi-Burri.

## *Mitteilungen*

**Gestorben zur Auferstehung ist:**
- am 8. Dezember Therese Rauber-Gerber, Altersheim Moosmatt, im Alter von 84. Jahren.
Herr, schenke der Verstorbenen die ewige Ruhe und das ewige Licht leuchte ihr. Amen.

**Silvesteressen**
**31.12.2017, im Anschluss an den Gottesdienst**
Wir laden alle, Ehepaare und Alleinstehende, ein, mit uns den Silvesterabend oder eine Zeit davon zu verbringen. Im Anschluss an die besinnliche Feier in der Kirche treffen wir uns in der Pfarrschür!

Bei einem gemütlichen und festlichen Essen lassen wir das Jahr in froher Gemeinschaft ausklingen!
Wir freuen uns schon jetzt auf das Zusammensein mit Ihnen!
*Das Seelsorgeteam*
*Pfr. Urs-Beat Fringeli und Patricia Gisler*

Anmeldeschluss ist Donnerstag, 28.12.2017 Talons liegen in der Kirche auf. Auch Kurzentschlossene sind herzlich willkommen.

**Öffnungszeiten des Sekretariates über die Weihnachtstage**

Vom 24. Dezember bis 4. Januar 2017 ist das Sekretariat nicht besetzt. Ich wünsche Ihnen frohe Festtage und einen guten Start ins neue Jahr.
*Claudia Suter, Sekretariat Pfarramt*

**Aus dem Kirchenrat**

Im Kirchenrat wurde nach Absprache mit dem Seelsorgeteam beschlossen, bis auf Weiteres auf die Wortgottesdienste am Samstag zu verzichten. Jeweils am ersten Samstagabend im Monat findet jedoch weiterhin eine Eucharistiefeier statt. Um Schäden an der alten Kirche und an der Orgel zu vermeiden, wird die Kirche nicht überheizt. Gut angekommen sind die Sitzpolster. Es werden deswegen noch mehr davon angeschafft. Wir danken allen für das gute Miteinander. Teilen Sie uns Ihre Anliegen und Rückmeldungen offen mit.
Wir wünschen Ihnen ein frohes Fest der Liebe!
*Der Kirchgemeinderat und das Seelsorgeteam*

# Ein Moment der Stille

Wenn Gott in der Krippe liegt, dann ist er auf Erden angekommen.
Ich wünsche Ihnen zu Weihnachten, dass auch Sie bei sich selbst ankommen:

In einem Moment der Stille, im einen Augenblick der Freude, in einer Entspannung, bei der Lektüre eines Textes, der Hoffnung schenkt, in der gemeinsamen Feier, beim Hören der Musik, beim Geniessen eines Zimtsterns, bei einem Lächeln, das Sie verschenken oder auf einem Gesicht sehen, beim Leuchten der Kinderaugen, bei einem guten Vorsatz, beim Eingeständnis der eigenen Grenzen, beim Bejahen des Weges, auch wenn er nicht einfach ist, beim Lachen und Feiern, beim Besuch eines Menschen, in den Gedanken bei einem lieben Verstorbenen auf dem Friedhof, bei einem Flügelschlag des Engels, in einem schönen Traum, im Vertrauen auf Gott, der sich selber klein gemacht hat, der überall ist, aber vor allem verborgen in Ihrem Herzen.
*Pfr. Urs-Beat Fringeli*
*Fotos Wegweiser/Stille: Urs-Beat Fringeli*

# Frohe Festtage!

*Seit Jahren bilden das gemeinsame Konzert des Kirchenchors Wolfwil und der Jugendmusik Aaregäu und der Wolfwiler Weihnachtsmarkt am ersten Adventssonntag den Auftakt zu den vorweihnächtlichen Veranstaltungen im Aaregäu. Bei idealem Winterwetter war der kompakte aber feine Weihnachtsmarkt in Nachbarschaft zur Kirche der ideale Platz, um zu flanieren, die weihnachtlichen Stände zu bewundern, den einen oder anderen Einkauf zu tätigen oder sich in guter Gesellschaft zu verpflegen. Auch der Samichlaus machte dem Weihnachtsmarkt seine Aufwartung.*
*Gegen Abend luden der Kirchenchor Wolfwil und die Jugendmusik Aaregäu zum Konzert. um die grosse Zuhörerschaft musikalisch in Weihnachtsstimmung zu versetzen. Rockballaden, weihnachtliche Klassiker, rassige Rhythmen und Christmas Swing führten das Publikum hin zum gemeinsam einstudierten Werk «Winterrose». Chor und Orchester erzählten gemeinsam mit Agatha Büttler, musikalisch mit traditionellen Adventsliedern und mithilfe von zeitgemässen und gleichzeitig zum Nachdenken anregenden Texten auf gefühlvolle Weise die Weihnachtsgeschichte. Es war wahrlich ein schöner Anlass, um sich auf die kommenden Festtage einzustimmen.*
*Wir wünschen allen von Herzen gesegnete und freudvolle Festtage im Kreise Ihrer Liebsten und einen guten Start ins neue Jahr!*

# Wohin gehst du?

Die Boten sind unterwegs zu dir. Sie bringen dir eine Botschaft. Bist du zu Hause, wenn sie dich besuchen? Oder auf Wanderschaft? Du bist selber ein Bote.
Wenn du unterwegs bist – wohin gehst du dann?
Es gibt alltägliche Botengänge. Welche Botschaft tragen wir im Herzen? Welche Botschaft bringen wir wem? «Gottes Weihnachtswelt ist voller Boten – und einige sind unterwegs zu dir.»
*Albrecht Goes*

# Musikalischer Leckerbissen um Mitternacht

*Am Heiligen Abend (22.30 Uhr) wird der Kirchenchor die Pastoralmesse in C, die sogenannte «Christkindlmesse» aufführen. Diese Messe ist das bekannteste Werk des Komponisten Ignaz Reimann (1820–1885). Begleitet wird der Gesang von Orgelklängen und einem Streichquartett. Gerade wegen seiner eingehenden Melodik wird das Werk auch heute noch vor allem um die Weihnachtszeit häufig aufgeführt. Der Kirchenchor hat es für die diesjährige Mitternachtsmesse einstudiert und hofft auf eine grosse Zahl Besucherinnen und Besucher des Gottesdienstes und ihnen mit ihrem Gesang eine Freude zu machen.*
*Foto: Wally Bur*

# Sternsingen in Wolfwil

*Die Kinder aus unserem Dorf freuen sich darauf, Sie als Sternsinger in Wolfwil besuchen zu dürfen. Als Heilige Drei Könige verkleidet, werden die Kinder am*

**Samstag, 6. Januar 2018 von 16.00 – 19.00 Uhr**

*von Tür zu Tür gehen, um Gottes Segen zu bringen.*
*Mit dem Kreidezeichen 20*C+M+B+18 bringen sie den Segen «Christus Mansionem Benedicat» (übersetzt auf Deutsch: Christus segne dieses Haus) zu den Menschen. In diesem Jahr sammeln die Kinder für das Missio-Projekt in Indien. "Gemeinsam gegen Kinderarbeit in Indien und Weltweit". Möchten auch Sie von unseren Sternsingerinnen und Sternsingern besucht werden?*
*Dann füllen Sie den Talon aus und werfen ihn bis spätestens 31. Dezember 2017 im Pfarrhaus in den Briefkasten oder in der Kirche beim Eingang in die vorbereitete Box. Gerne nehmen wir Ihre Anmeldung auch per E-Mail entgegen (elfriede.raeber@ggs.ch) oder*
*telefonisch bei Elfriede Räber-Bürgi, Telefon 062 926 33 29.*
*Die Sternsingerinnen und Sternsinger freuen sich auf viele Anmeldungen!*

**Ja, ich wünsche den Besuch der Sternsinger am 6. Januar 2018 und bin zwischen 16.00 – 19.00 Uhr zu Hause.**

**Name:**.....

**Vorname:**.....

**Strasse, Hausnummer:**.....

**Bitte Talon in den Briefkasten beim Pfarramt oder beim Eingang in der Kirche abgeben. Vielen Dank!**

**Pastoralassistentin |** Monika Poltera-von Arb | Äusserer Erlenweg 4 | 4623 Neuendorf | Tel. 079 682 27 80 | monika.poltera@gmx.ch
**Mitarbeitender Priester |** Charles Onuegbu | Ausserbergstrasse 12 | 4702 Oensingen
**Pfarreisekretariat und Sakristanin |** Verena Rippstein-Studer | Ringweg 11 | 4626 Niederbuchsiten | Tel. 079 851 35 39 | verena.rippstein@ggs.ch
**Reservation Forum St. Nikolaus:** Monika von Arx | Tel. 062 530 04 73 | wagi65@ggs.ch

# Gottesdienste

**Sonntag, 24. Dezember, 17.00 Uhr**
**4. Adventssonntag / Heiligabend**
**Familiengottesdienst mit Eucharistiefeier**
Musikalische Gestaltung durch Martin Kunz, Violine, und Beat Henzirohs, Orgel.
**Kollekte:** Kinderspital Bethlehem.

**Samstag, 30. Dezember, 17.30 Uhr**
**Heilige Familie**
**Eucharistiefeier**
**Kollekte:** Kinderspital Bethlehem.

**Montag, 1. Januar, 17.00 Uhr**
**Neujahr**
**Hochfest der Gottesmutter Maria**
**Kommunionfeier**
Musikalische Gestaltung durch ein Ensemble der Musikgesellschaft Niederbuchsiten.
**Kollekte:** Epiphanieopfer für Kirchenrestaurationen.
Anschliessend (18.00 Uhr) Neujahrsapéro im Forum St. Nikolaus.

**Sonntag, 7. Januar, 10.00 Uhr**
**Taufe des Herrn**
**Kommunionfeier mit Aussendung der Sternsinger**

**Mittwoch, 10. Januar, 09.00 Uhr**
**Frauengottesdienst**

**Samstag, 13. Januar, 17.30 Uhr**
**2. Sonntag im Jahreskreis**
**Eucharistiefeier**
**Jahrzeit:** Irma Henzirohs; Viktor und Luise Flury-Berger; Joseph und Emma Häfeli-Bloch.
**Kollekte:** Solidaritätsfonds für Mutter und Kind / SOS Future maman.

**Mittwoch, 17. Januar, 09.00 Uhr**
**Kommunionfeier**

**Sonntag, 21. Januar, 10.30 Uhr**
**3. Sonntag im Jahreskreis**
**Eucharistiefeier**
**Dreissigster:** Elisabeth Studer.
**Kollekte:** Diözesanes Kirchenopfer für die Unterstützung der Seelsorge durch die Diözesankurie in Solothurn.

# Mitteilungen

**Wir nahmen Abschied**
Am Mittwoch, 6. Dezember, ist Elisabeth Studer nach einem reich erfüllten Leben im Alter von 90 Jahren heimgekehrt zu ihrem Schöpfer. Wir entbieten den Angehörigen unsere aufrichtige Anteilnahme. Den 30. Gedächtnistag halten wir am Sonntag, 21. Januar, um 10.30 Uhr.
*«Der Herr ist mein Hirte,*
*nichts kann mir fehlen.*
*Er lässt mich lagern auf grünen Auen*
*und führt mich zum Ruheplatz am Wasser.»*
*Psalm 23, 1-2*

**Frauen-Treff: Einladung zur 96. Generalversammlung**
**Mittwoch, 10. Januar, 19.30 Uhr**
**Forum St. Nikolaus**
Der Vorstand des Frauen-Treffs lädt alle Mitglieder und Interessierten herzlich zur Generalversammlung ein. Im Anschluss an den geschäftlichen Teil gibt es einen kleinen Imbiss. Der Vorstand freut sich auf Ihr Kommen!
*Vorstand Frauen-Teff*

**Frauen-Treff: Kaffeechränzli**
**Dienstag, 16. Januar, ab 14.00 Uhr**
**Forum St. Nikolaus**
Herzliche Einladung zu einem gemütlichen Nachmittag!
*Das Kaffeechränzli-Team*

**Pfarreisekretariat**
Telefon und E-Mail des Pfarreisekretariats sind zurzeit krankheitsbedingt nicht bedient. Stellvertretend übernimmt Beatrice Ingold, Pfarreisekretärin in Kestenholz, die Aufgabe. Sie ist erreichbar unter der Telefonnummer 062 393 13 74.
Für Taufen und Todesfälle wenden Sie sich an die Pastoralassistentin Monika Poltera-von Arb, Telefon 079 682 27 80, E-Mail: monika.poltera@gmx.ch.

**Hauskommunion**
Pfarreiangehörige, die aus gesundheitlichen Gründen über die Feiertage in keinen Gottesdienst gehen können, haben die Möglichkeit, die Kommunion zu Hause zu empfangen.
Bitte melden Sie sich bei Monika Poltera-von Arb, Telefon 079 682 27 80.

**Jahrzeitstiftungen**
Im Jahr 2017 sind folgende Jahrzeitstiftungen zum letzten Mal gehalten worden:
Anna Zeltner; Sophie Wyss; Adolf und Rosa Berger-Jäggi und Tochter Frieda Berger; Leo und Ida Flury-von Arx.
Falls Sie die Jahrzeitstiftungen verlängern möchten, melden Sie sich bitte bei der stellvertretenden Pfarreisekretärin Beatrice Ingold, Telefon 062 393 13 74. Danke.

## Bethlehem Friedenslicht

Das Friedenslicht, das in der Geburtsgrotte in Bethlehem entzündet wird, brennt ab dem 24. Dezember auch bei der Krippe in der Kirche. Das Licht lässt sich in einer Laterne gut nach Hause nehmen, auf ein Grab bringen oder bei einem Besuch mitbringen. Zu einem Preis von Fr. 5.– verkaufen wir passende Kerzen. Der Reinerlös ist zugunsten des Kinderspitals Bethlehem.

## Gesegnet ins neue Jahr

*«Von guten Mächten*
*treu und still umgeben,*
*behütet und getröstet wunderbar –*
*so will ich diese Tage mit euch leben*
*und mit euch gehen in ein neues Jahr.»*
*Dietrich Bonhoeffer,*
*1. Strophe des Neujahrgedichts 1944 / 45*

Liebe Pfarreiangehörige,
Wir wünschen Ihnen und Ihren Familien von Herzen ein gesegnetes Weihnachtsfest und für das kommende Jahr viel Freude, Gesundheit und Gottes Segen!
*Monika Poltera-von Arb, Pastoralassistentin*
*Kirchgemeinderat und Pfarreisekretariat*

# Gemeinsam gegen Kinderarbeit

*Die Aktion Sternsingen 2018 thematisiert ausbeuterische Kinderarbeit in Indien. Das Projekt zeigt, dass es einen Ausweg aus dem Kreislauf der Kinderarbeit gibt. Die Sternsinger machen sich dafür stark und bringen gleichzeitig den Segen Gottes in die Häuser und Wohnungen.*

*«Meine Familie ist arm», erzählt die zehnjährige Sangam, «deswegen muss ich arbeiten und kann nicht in die Schule gehen.» Rund zehn Stunden pro Tag knüpft sie Teppiche. Das ist eine gefährliche Arbeit, denn ohne Schutzmaske atmet sie Wollfasern ein. Eine Schule hat das Mädchen noch nie besucht. Sie gehört zu den geschätzt 60 Millionen Kindern in Indien, die arbeiten müssen. Um Kinderarbeit dauerhaft zu stoppen, ist es wichtig, die Lebensbedingungen der Familien zu verbessern.*
*Das diesjährige Sternsingerprojekt widmet sich diesem Thema. Missio setzt sich mit ihren Partnern weltweit dafür ein, dass Kinder der Armut und der ausbeuterischen Kinderarbeit entkommen können, z. B. mit folgenden Massnahmen:*
*– Schulbesuche für Kinder ermöglichen*
*– Einkommen der Eltern verbessern durch Spargruppen oder Berufsbildungskurse*
*– Kinder über ihre Rechte aufklären*
*– Eltern aufklären über Gefahren der Kinderarbeit und Wichtigkeit der Schulbildung*

*Im Gottesdienst vom* **Sonntag, 7. Januar** *werden die Sternsinger ausgesandt. Danach sind sie von 11 bis 12 Uhr und am Nachmittag bis ca. 16.30 Uhr unterwegs. Wer möchte, dass die Sternsinger kommen, ist gebeten, eine* **brennende Kerze vor die Tür** *zu stellen (bei Mehrfamilienhäusern vor den Haupteingang). Die Sternsinger freuen sich auf viele offene Türen und danken für jede Gabe.*
*Monika Poltera-von Arb, Pastoralassistentin*
*Ueli Flück, Katechet*

Einsendungen für diese Seite an | Pfarreisekretariat St. Ursen | Propsteigasse 10 | 4500 Solothurn | Tel. 032 623 32 11 | pfarramt@kath-solothurn.ch | www.kath-solothurn.ch

## Taizé-Abendgebet

**Donnerstag, 28. Dezember, 19.00 Uhr**
**In der Kapelle der ref. Stadtkirche**
*Ökumenisches Team Solothurn und Umgebung*

*Wer gerne per Mail erinnert werden möchte:*
*Mail senden: s.schreier@gmx.ch.*
*Siehe auch: www.taize-solothurn.ch*

## Tertianum Residenz Sphinxmatte

**Freitag, 5. Januar, 16.15 Uhr**
**Eucharistiefeier**
mit Vikar Roger Brunner.

## Fiire mit de Chliine

**Samstag, 13. Januar, 16.00 Uhr**
**St.-Ursen-Kathedrale**
Ein ca. halbstündiger Gottesdienst für Kinder von 1 bis 6 Jahren mit ihren Eltern, Geschwistern, Grosseltern ...
Wir basteln, singen, beten und hören eine Geschichte. Anschliessend gibt es ein feines Zvieri.

*Religionspädagogin Carole Imboden, Pfarrerin Thala Linder und Team*

## Weihnachtsgottesdienste

**St. Marien-Kirche**
**Sonntag, 24. Dezember, 18.00 Uhr**
**Eucharistiefeier**

**St.-Ursen-Kathedrale**
**Sonntag, 24. Dezember**
**16.00 Uhr, Kinderfeier (keine Eucharistiefeier)**
**23.00 Uhr, Mitternachtsgottesdienst**
zusammen mit der italienischen Gemeinde.
Mit Bischof Felix Gmür und dem Domchor St. Urs.

**Montag, 25. Dezember, 10.00 Uhr**
**Hochfest der Geburt des Herrn**
**Eucharistiefeier**
mit Bischof Felix Gmür und den Singknaben der St.-Ursen-Kathedrale.
**Kein Gottesdienst um 19.00 Uhr.**

## Silvester-Neujahr

**Samstag, 30. Dezember, 18.00 Uhr**
**Eucharistiefeier, St. Marien-Kirche**
**Sonntag, 31. Dezember, hl. Silvester**
**10.00 Uhr, Eucharistiefeier, St.-Ursen-Kathedrale.**
**18.00 Uhr, Ökumenischer Gottesdienst in der christ.-kath. Franziskanerkirche**
**Keine Andacht um 23.30 Uhr**

**Montag, 1. Januar 2018, Neujahr, 10.00 Uhr**
**Oktavtag von Weihnachten**
**Hochfest der Gottesmutter Maria**
**Eucharistiefeier in der Kathedrale**
mit Weihbischof Denis Theurillat
**Kein Gottesdienst um 19.00 Uhr.**

## Neue Beichtzeiten ab 2018

**Kathedrale**
**Jeden 1. und 3. Samstag im Monat, 16.30–17.30 Uhr**

**St. Marien**
**Jeden 2. und 4. Samstag im Monat, 16.30–17.30 Uhr**

## Lüsslingen-Nennigkofen

**Montag, 8. Januar, 19.00 Uhr**
**Erscheinung des Herrn, Eucharistiefeier**
**in der ref. Kirche Lüsslingen**
mit Pfarrer Thomas Ruckstuhl,
Orgel: Benjamin Guélat.
Anschliessend Apéro.

## Franziskanische Laiengemeinschaft

**Sonntag, 14. Januar, im Kloster Visitation**
**14.30 Uhr, Rosenkranz**
**15.00 Uhr, Hl. Messe mit em. Weihbischof Martin Gächter und Pater Dr. Antony Kolencherry**
**16.00 Uhr, Generalversammlung «Kaffee»**

## IBZ Scalabrini

Junge Menschen beten in verschiedenen Sprachen für den Frieden
**Wann: Donnerstag, 11. Januar**
**19.00 bis 19.45 Uhr**
**Wo: Kirche St. Josef, Baselstrasse 25, Solothurn**
*Tel: 032 623 54 72 Mail: ibz-solothurn@scala-mss.net*

**Religionslehrpersonen an der Kantonsschule**
**Stephan Kaisser** | Allmendstrasse 6 | 4514 Lommiswil | Tel. 032 641 32 10 | stephan.kaisser@ksso.ch
**Fabio Buchschacher** | fabio.buchschacher@ksso.ch | **Andreas Ruoss** | andreas.ruoss@ksso.ch |
**Dr. Reto Stampfli** | reto.stampfli@ksso.ch | **Jonas Widmer** | jonawi@gmx.ch

**Römisch-katholische Fachstelle Religionspädagogik Kanton Solothurn**
Obere Sternengasse 7 | 4502 Solothurn | Tel. 032 628 67 60
fachstelle@kath.sofareli.ch | www.sofareli.ch

**Beratungsstelle für Ehe- und Lebensfragen und Schwangerschaft**
Rossmarktplatz 2 | 4500 Solothurn | Tel. 032 622 44 33

**Italienerseelsorger |** Don Saverio Viola | Rossmarktplatz 5 | 4500 Solothurn | Tel. 032 622 15 17
**Spanierseelsorge |** Spanier-Mission | Biel | Tel. 032 323 54 08
**Kroatenmission |** Pater Simun Coric | Reiserstrasse 83 | 4600 Olten | Tel. 062 296 41 00
**Portugiesen-Mission |** Pater Geraldo Melotti
Zähringerstrasse 25 | 3012 Bern | Tel. 031 533 54 42 | geraldo.melotti@kathbern.ch

**Verwaltung der röm.-kath. Kirchgemeinde Solothurn**
Roland Rey | Hauptgasse 75 | 4500 Solothurn | Tel. 032 622 19 91 | kg-verwaltung@kath-solothurn.ch
**Verwaltung der röm.-kath. Kirchgemeinde St. Niklaus**
Roland Rüetschli | Werkhofstrasse 9 | 4500 Solothurn | Tel. 032 626 36 86

## GOTTESDIENSTE UND ANDACHTEN

| SOLOTHURN | SAMSTAG | SONNTAG | WERKTAGS |
|---|---|---|---|
| **St.-Ursen-Kathedrale*** | | 10.00, 19.00 | MI 12.00 Chorgebet, 12.15 Eucharistiefeier |
| **St. Marien**** | 18.00 | | |
| **Jesuitenkirche** | 17.00 *Hl. Messe für die Portugiesen* | 9.30 *Hl. Messe für die Italiener* | 8.45, ausg. DI und DO<br>MI *jeder erste Mittwoch im Monat, gestaltet von der Frauengemeinschaft*<br>Herz-Jesu-Freitag 18.30 Rosenkranz |
| **Kloster St. Josef** | 17.30 *Rosenkranz* | 17.30 *Rosenkranz* | 17.30 *Rosenkranz* |
| **St.-Urban-Kapelle** | | | DO 8.45, *anschliessend Rosenkranz* |
| **Vorstadtkirche** | | | MO 19.00 *Rosenkranz* |
| **Kloster Visitation** | | 8.00 | 18.00 *Vesper*, 18.30 *Rosenkranz*<br>Ab 08.00 bis 19.00 *Anbetung*, MO 15.00 *Barmherzigkeitsrosenkranz* |
| **Kloster Namen Jesu** | 19.00 *Vigil, keine hl. Messe* | 10.45, 17.00 *Vesper* | DI und FR 19.00 |
| **Antoniuskapelle** | | | DI 7.00, 17.30 *Tagsüber Aussetzung; 17.30 Andacht* |
| **Bürgerspital** | | 10.00 *Eucharistiefeier oder Wortgottesdienst mit anschliessender Kommunionfeier* | |

***Beichtgelegenheit in der Kathedrale:** Jeden 1. und 3. Samstag im Monat, 16.30-17.30 Uhr. ****Beichtgelegenheit St. Marien:** Jeden 2. und 4. Samstag im Monat, 16.30-17.30 Uhr.

| OLTEN | SAMSTAG | SONNTAG | WERKTAGS |
|---|---|---|---|
| **St. Martin** | 18.00 | 9.30 | DI und DO 9.00 |
| **St. Marien** | | 11.00 | MI 9.00, FR 18.30 |
| **Kloster** | 6.45 | 8.00, 19.00 | MO 18.30 \| DI, MI, FR 6.45 \| DO 18.30, 11–12 *Anbetung, 11.45 Segensandacht* |

2018 | 1 | 2
24. DEZEMBER – 20. JANUAR

**Kirchenblatt**
*für römisch-katholische Pfarreien im Kanton Solothurn*
50. Jahrgang | Erscheint alle 14 Tage
ISSN 1420-5149 | ISSN 1420-5130

**ADRESSÄNDERUNGEN**
*sind an das zuständige Pfarramt Ihrer Wohngemeinde zu richten.*

Der Inhalt des Pfarreiteils (Seiten 9–31) liegt in der Verantwortung der einzelnen Pfarreien.

gedruckt in der schweiz

AZA
4500 Solothurn



SOPHIE DECK

**WEIHNACHTSZEIT:**

# VERSTÄNDNIS STATT VORURTEILE

Nathalie Jäggi ist 15 Jahre alt, besucht zurzeit die Kantonsschule Solothurn und ist seit einiger Zeit im Modelbusiness tätig; sie steht unter Vertrag bei der Option Model Agency Zurich.

***Wann und wie hast du mit dem Modeln angefangen?***
Es fing alles damit an, dass mich meine Tante überredet hat, am EML (EliteModelLook) Schweiz teilzunehmen. Dieser ging von Mitte bis Ende 2017, und ich kam schliesslich bis ins Finale, was ich niemals gedacht hätte. Seitdem hatte ich ein paar Shooting Jobs und durfte auch am Weltfinale des EML in Milano dabei sein. Ausserdem gehe ich in einer Woche an die Zermatt Fashionshow, worauf ich mich vor allem deshalb freue, weil ich dort die anderen Teilnehmerinnen des EML Schweiz wiedersehen werde.

***Was denkst du sind die häufigsten Vorurteile gegenüber Models und woher kommen sie?***
Ich würde sagen, die bekanntesten Vorurteile sind, dass Models arrogant und dumm sind. Ich glaube, das kommt daher, dass das Modelbusiness sich schon hauptsächlich um Aussehen dreht; manche Leute nehmen dann automatisch an, dass, wer in diesem Business arbeitet, oberflächlich ist und nichts zu bieten hat ausser gutem Aussehen.

***Würdest du aus deiner Erfahrung heraus sagen, dass diese Vorurteile zutreffen?***
Absolut nicht. Ich habe am EML so viele tolle Menschen kennengelernt, auf die diese Vorurteile nicht im Geringsten zutreffen. Wir diskutieren über die Zukunft, den Sinn und das Leben und sind einander alle sehr ans Herz gewachsen, sodass bei der Verabschiedung fast schon Tränen flossen. Man muss noch sagen, dass es schon auch arrogante und dumme Menschen im Modelbusiness gibt, aber das gibt es ja überall und hat nichts mit dem Business an sich zu tun.

***Wurdest du persönlich schon einmal mit solchen Vorurteilen konfrontiert?***
Mir wurde bis jetzt noch nie gesagt, dass eines dieser Vorurteile auf mich zutreffe. Es ist natürlich immer schwer, sich selbst einzuschätzen, aber ich würde sagen, dass ich auch einfach nicht so bin; ich versuche immer respektvoll mit meinen Mitmenschen umzugehen und gebe in allem mein Bestes.

*Nathalie erinnert uns in diesem Interview an etwas, was wir oft vergessen:*
*Wir sind alle nur Menschen; wir alle sind unterschiedlich und tiefgründig und man sollte niemanden in eine Schublade stecken – ob nun aufgrund des Jobs oder anderer Umstände. Wenn man jemanden nur oberflächlich betrachtet, wird er oder sie einem meistens auch oberflächlich erscheinen. Geht man aber etwas tiefer, dann entdeckt man, dass wir alle nur versuchen, gute Menschen zu sein und uns nichts mehr wünschen als uns akzeptiert und geborgen zu fühlen.*
*Und genau das ist es, was man, vor allem jetzt in der Weihnachtszeit, nie vergessen sollte: Verständnis füreinander zu haben ist der Schlüssel dazu, eine schöne und besinnliche Zeit zusammen zu verbringen.*